20 gr. 20 gr.

GONIEC KRAKOWSKI

CENY OGŁOSZEŃ: Po tekście 1 mm w 2 szpaltach (szerokość szpalty 45 mm) po 72 grosze. Dla poszukujących pracy po 20 groszy. „Marginesowe" po złotych 8.— za 1 mm w 1 szpalcie (szerokość szpalty 45 mm).

Rok V. Nr. 85.

Kraków, niedziela 11/poniedziałek 12 kwietnia 1943

Nadesłane, a nie zamówione przez Redakcję rękopisy będą zwracane autorom jedynie wówczas, gdy dołączone zostaną znaczki pocztowe na opłacenie przesyłki zwrotnej. Prenumerata miesięczna 4.50 Zł., z odnoszeniem do domu 5 Zł. Na prowincji dopłata porta. Konto czekowe: Warszawa 658.

Bitwa u wybrzeży wysp Florydy.

Japonja panuje niepodzielnie nad wodami południowego Pacyfiku.

Nowy wielki cios zadany marynarce aljantów przez japońskie lotnictwo. — Aljanci stracili jeden krążownik, jeden kontrtorpedowiec, 10 statków transportowych, oraz 37 samolotów.

Tokio, 10 kwietnia. **Cesarska kwatera główna wydała w ubiegły piątek komunikat następującej treści:**

„Silne liczebnie formacje bojowych jednostek lotnictwa marynarki japońskiej podjęły atak na nieprzyjacielską flotę, poruwającą się w okolicy wybrzeża wyspy Floryda i odniosły następujące wyniki:

Zatopiły jeden nieprzyjacielski krążownik, zatopiły jeden nieprzyjacielski kontrtorpedowiec, 10 nieprzyjacielskich statków transportowych, dalej uszkodziły dwa nieprzyjacielskie statki transportowe, oraz drugi nieprzyjacielski transportowiec, wreszcie zestrzeliły 37 nieprzyjacielskich samolotów.

Nasze straty ograniczyły się do sześciu samolotów, które ochotniczo runęły na objekty nieprzyjacielskie.

Wspomniana bitwa powietrzna i morska otrzymała miano „bitwy morskiej u wybrzeży wysp Florydy". Wyspy Floryda znane również pod nazwą wysp Negella, leżą na północ od wyspy Guadalcanar.

Na temat „bitwy u wybrzeży wysp Florydy" podano tu do wiadomości dalsze szczegóły. Według tych informacyj, japoński wywiad lotniczy odkrył w zatoce małej wyspy Tulagi w grupie Salomona oraz w pewnym porcie na Cap Lunga u północno-zachodniego cypla Guadalcanaru większą ilość jednostek aljanckich, składającą się głównie ze statków towarowych.

Wobec tego niezwłocznie wystartowały znaczne siły lotnicze marynarki japońskiej do ataku na te statki, które w międzyczasie opuściły swe porty. Były one silnie ubezpieczone przez samoloty myśliwskie, wskutek czego

najpierw rozegrała się gwałtowna walka powietrzna,

w której przebiegu przeciwnicy stracili 37 maszyn.

Jeszcze w czasie, kiedy myśliwce staczały te zacięte walki, japońskim bombowcom i samolotom torpedowym udało się w stosunkowo krótkim czasie zatopić jeden kontrtorpedowiec i jeden krążownik oraz 10 parowców towarowych. Wśród statków tych znajdują się dwa wielkie transportowce o pojemności przeszło 8000 brt każdy, oraz 6 statków pojemności po 5000 brt.

Szczególnie strata parowców towarowych stanowiła dla aljantów ciężki cios, ponieważ od czasu opróżnienia wyspy Guadalcanar przez japońskie siły zbrojne podejmowali oni wszystkie próby, celem rozbudowania swych baz w rejonie Salomonów i zgromadzenia tam zapasów materjałów. W związku z tem zdołano zaobserwować, że północni Amerykanie budują na Tulagi nowy port, a na wyspie Russel zakładają nowe lotnisko.

Nadzwyczajna delegacja chińska w Mandżukuo.

Nankin, 10 kwienia. Wiceprezes państwowej komisji wykonawczej w towarzystwie ministra skarbu Chio udali się do Hsinkingu w charakterze nadzwyczajnych gości Chin, aby się poinformować o projektach gospodarki wojennej rządu mandżurskiego oraz wymienić poglądy z czołowemi osobistościami Mandżukuo na temat kontynuowania wojny na ziemiach Wielkiej Azji Wschodniej.

Hiszpański attache wojskowy w Tokio.

Madryt, 10 kwietnia. Hiszpański dziennik urzędowy z piątku ogłasza dekret ministra spraw zagranicznych, mianujący podpułkownika sztabu generalnego Navarro Ibaneza na stanowisko attache wojskowego przy poselstwie hiszpańskiem w Tokio.

Amoy ponownie pod zarządem chińskim.

Nankin, 10 kwietnia. Rząd francuski zawiadomił chiński rząd narodowy, iż rezygnuje ze swych praw administracyjnych w koncesji międzynarodowej w Amoy.

Zbombardowanie japońskiego statku szpitalnego.

Tokio, 10 kwietnia. **Japoński statek szpitalny „Uraru Maru" został w dniu 3 kwietnia zaatakowany przez samolot na wodach koło wyspy Nowa Meklemburgja w archipelagu Bismarcka.**

Wskutek bezpośredniego trafienia bombami, oraz upadku kilku bomb niedaleko bocznej burty statku, „Uraru Maru" odniósł wprawdzie uszkodzenia, jednak zachował zdolność do manewrowania. Ponieważ statek był opatrzony, w myśl przepisów międzynarodowych, wyraźnemi znakami jako statek szpitalny i ponieważ w dniu tym panowała również bardzo dobra widoczność, nie mogło być mowy, aby statek ten stanowił pomyłkę. Raczej należy przyjąć, że „Uraru Maru" został celowo zaatakowany przez samolot.

W związku z tem przypominają, że nie dawniej, jak przed miesiącem, mianowicie w dniu 4 marca, japoński statek szpitalny, mianowicie „Manila Maru" został zaatakowany na wodach koło Panau przez łódź podwodną.

Czungking dalej pozbawiony pomocy.

Bangkok. 10 kwietnia. **Urzędowe cyfry, przytoczone w sprawozdaniu Stettiniusa na temat pomocy Stanów Zjednoczonych, wynikającej z ustawy lombardowej, stwierdzające niesłychanie szczupłe ilości dostawionych materjałów wojennych dla Chin, stanowią w dalszym ciągu główny temat dyskusji Czungkingu.**

Pomimo wszelkich obietnic amerykańskich, dotyczących rozbudowy połączeń lotniczych z Chinami, dotychczas nie nadeszły większe dostawy, w związku z czem zdobycie Burmy przez Japończyków okazuje się w dalszym ciąg największą przeszkodą w realizacji przyrzeczeń Roosevelta w zakresie dostaw.

Ewakuacja Czungkingu, która objęła połowę ludności stale zamieszkałej w stolicy Czangkaiczeka, tłumaczy się coraz bardziej zmniejszającemi się możliwościami obrony Chin Czungkingu, nie mogących wskutek braku dostaw amerykańskich stawić skutecznego oporu atakom japońskim głównie z powietrza.

„Labour Party" nie ma zaufania do komunistów.

Genewa, 10 kwietnia. **Socjaldemokratyczni labourzyści staczają zacięte walki przeciwko zjednoczeniu Labour Party z angielską partją komunistyczną.**

Jak donosi „Daily Herald", komuniści mieli w wypadku dojścia do skutku fuzji dać uroczyste przyrzeczenie, iż podporządkują się wszelkim zarządzeniom Labour Party. **To dobrowolne zobowiązanie komunistów określa członek Izby Gmin George Ridley, w przemówieniu wygłoszonem w Penzance jako ordynarne krętactwo.** Ridley miał oświadczyć, że „w historji angielskiej partji komunistycznej nie można spotkać ani jednego punktu stycznego, któryby wykazywał dobrą wolę uczciwej współpracy z Labour Party.

Pominąwszy ten szczegół, to wszelkie komunistyczne przyrzeczenia należy przyjmować z wielkiemi zastrzeżeniami, jak bowiem wiadomo, angielska partja komunistyczna podlega korporacji zagranicznej i, jak wiadomo, otrzymuje wskazówki od komunistycznej międzynarodówki w Związku Sowietów.

Z przemówienia tego wynika, że przywódcy Labour Party, widząc przychylne stanowisko rządu angielskiego dla Sowietów obawiają się o swe pozycje oraz egzystencję partji.

Łodzie podwodne wciąż tematem debat

Genewa, 10 kwienia. **Ostatnie sukcesy niemieckich łodzi podwodnych w bitwie na Atlantyku stanowią w dalszym ciągu przedmiot niezwykle ożywionych dyskusyj w miarodajnych kołach anglo-amerykańskich oraz w prasie.**

I tak „Manchester Guardian" pisze m. i.: „Wszystko to, co się czyta w niemieckich dziennikach i słyszy w niemieckiem radju dowodzi, jak niezbędnie koniecznemi są kroki obronne przeciwko niebezpieczeństwu łodzi podwodnych. Minister marynarki Alexander może sobie mówić, że ilość nowo zbudowanych jednostek znowu przekroczyła wysokość zatopionych statków — czy jednak jest coś straszniejszego jak uzmysłowienie sobie, że wszystkie te statki buduje się po to, aby wcześniej czy później poszły przecież na dno. **Wraz ze statkami temi tonie nietylko ładunek, ale za każdym razem także część załogi, o ile nie nawet cała załoga.** Jest to tego rodzaju ubytek materjałów i ludzi, że nie można sobie na niego pozwolić na dłuższy okres czasu. Niezależnie od tego należy jeszcze pamiętać, że zwycięskie operacje na morzu stwarzają dopiero podstawę do każdej końcowej operacji aljantów".

W angielskiej Izbie gmin, gdzie dyskusje prowadzone są z zasady przy zamkniętych drzwiach, oświadczył poseł Labour Party Clemens Davies m. i.: „Sytuacja jest o wiele poważniejsza niż w ubiegłej wojnie. **W roku 1939 posiadaliśmy o jeden miljon brt. mniej, niż w roku 1914, a przytem musieliśmy wyżywić 5 miljonów ludzi więcej.** Nasze statki muszą odbywać dłuższe przejazdy, nasza marynarka wojenna stanęła w obliczu nowych, zmienionych zadań. Admiralicja sądzi, iż problem łodzi podwodnych rozwiązała przez wprowadzenie systemu konwojów; na inne rozwiązanie nie mogła się zdobyć. W poprzedniej wojnie najwyższa ilość wprowadzonych do akcyj łodzi podwodnych wynosiła 169; wówczas, pomimo największych wysiłków, w ciągu trzech tygodni stanęliśmy w obliczu katastrofy. Jeszcze nikt nie stwierdził, że zatopiliśmy więcej łodzi podwodnych, niż ich zbudowano.

Obecnie łodzie podwodne mogą przebywać większe odległości i rozwijać większą chyżość, niż dawniej. Operują one tam, gdzie dotychczas uważano to za niemożliwe i mogą być zaopatrywane na morzu w nowe materjały pędne. Nie znam takiego miejsca, w którem bylibyśmy przed niemi bezpieczni. Jakiej wysokości dosięgnęły nasze straty w obecnej wojnie? Straty we właściwych jednostkach wojennych są ciężkie. Cała potężna flota poszła już na dno. A ile straciliśmy statków handlowych? Dlaczegóż to rozpływamy się w czczych frazesach, jak „musimy mocniej docisnąć pasa" lub „sytuacja jest groźna". Podzielcie się ze społeczeństwem faktami. Mówi się, że w ten sposób udzielilibyśmy przeciwnej stronie informacyj. Czy mimo tego przeciwnik nie może zestawiać obliczeń, które są również zbliżone do prawdy? Poco właściwie zataja się cyfry strat? Czy zachodzi obawa, że po ich opublikowaniu mogłaby zostać ujawniona czyjaś nieudolność lub niedbalstwo?

Gdyby brytyjska marynarka wojenna i flota handlowa miały się załamać, produkcja amerykańska pozostałaby na uboczu i nie byłaby w stanie dostarczyć swych materjałów tam, gdzie są one potrzebne. Nawet nasze samoloty wobec braku benzyny zostałyby przygwożdżone do ziemi. Jeżeli rozwiązanie polega na zwiększeniu szybkości statków, to już oddawna powinno się rozpocząć ich budowę".

Depesza gratulacyjna Führera do szefa państwa chorwackiego.

Z głównej kwatery Führera. 10 kwietnia. **Führer przesłał do szefa państwa chorwackiego dra Ante Pavelica z okazji chorwackiego święta narodowego depeszę, utrzymaną w serdecznym tonie z wyrazami swych życzeń.**

Układ gospodarczy włosko-turecki.

Stambuł, 10 kwietnia. **Pomiędzy Turcją i Włochami został zawarty układ gospodarczy.**

Chorwacko-szwajcarski układ gospodarczy.

Berno, 10 kwietnia. Jak podają urzędowo, zakończyły się rokowania gospodarcze pomiędzy delegacją szwajcarską i chorwacką zawarciem układu w sprawie obrotu towarowego i płatniczego obu krajów.

Nowa konferencja handlowa pomiędzy Węgrami a Słowacją.

Budapeszt, 10 kwienia. **W dniu 4 kwietnia zakończono w Bratysławie toczące się od szeregu tygodni rozmowy słowacko-węgierskie w sprawie zawarcia konwencji handlowej.**

Układ reguluje na przeciąg dalszego roku obrót towarowy i płatniczy pomiędzy obydwoma krajami.

Sikorski prosi o posłuchanie u Churchilla.

Sztokholm, 10 kwietnia. **Według nadeszłych tu zgodnych sprawozdań korespondentów szwedzkich, oświadczenie b. polskiego biskupa polowego ks. Gawliny, według którego na terenie Związku Sowieckiego 400.000 polskich dzieci zmarło z głodu, wywołało w kołach przebywającej w Londynie polskiej emigracji bardzo żywe zaniepokojenie.**

Sikorski, jako szef polskiego rządu emigracyjnego, powołując się na te informacje, zgłosił się z naglącą prośbą o rozmowę u Churchilla.

Quo vadis Gallia?

Kraków, 10 kwietnia.

Ostatnie wydarzenia w Paryżu podkreślają tragiczną sytuację, w jakiej znalazła się obecnie Francja. Jesteśmy świadkami bolesnego szarpania się wielkiego narodu w sieci przeróżnych wypadków, szukania przez niego drogi prowadzącej do lepszej przyszłości, oraz urabiania nowego światopoglądu, któryby zdołał tchnąć ducha w ten naród i pobudzić jego organizm do normalnego funkcjonowania.

To, co się dzieje z Francją od roku 1939 — a ściśle biorąc już od roku 1936, t. j. od wzmożenia się wpływów frontu ludowego — jest jakgdyby odwróceniem tego wszystkiego, czego by się można spodziewać po wielkim narodzie, za jaki Francuzi słusznie przez wiele wieków byli poczytywani.

Podobnie jak w organiźmie ludzkim, tak też w organiźmie państw i narodów zdarza się nadmierne funkcjonowanie jednych organów, a niedostateczne działania innych — co wprowadza nietylko dysonans w tym koncercie polegającym na ścisłej synchronizacji, ale poprostu dysproporcję, kończącą się obumieraniem pewnych funkcji organizmu. W tym stanie znajduje się obecnie Francja, na co wskazuje nietylko przegranie przez nią wojny, ale przedewszystkiem wtórne zjawiska, mające w sobie wszelkie cechy rozkładu.

Przyzwyczailiśmy się uważać Francję za kraj, z którego wychodzą nowe poglądy na sprawy zasadnicze w polityce, socjologji, sztuce czy literaturze, za kraj obfitujący we wszystkich dziedzinach w inicjatywę i przodujący innym narodom. Datuje się ten pogląd zwłaszcza od czasów Ludwika XIV, kiedy Francja doszła do zenitu swoich wpływów, a następnie również od czasu rewolucji francuskiej, która istotnie była punktem wyjścia nowej ustrojowej orjentacji w Europie. Rok 1789 i rozpoczynające wtedy swoje posiedzenia Stany Generalnee uchodzą za punkt wyjścia przyszłych zmian ustrojowych, które jak huragan przeszły przez całą Europę, zatrzymując się dopiero u wschodniej granicy Rosji i powodując aż do połowy XIX wieku mniej lub więcej spóźnione następstwa choćby w postaci wiosny ludów w 1848. Nie wnikając w szczegóły należy jednak stwierdzić, że rok ten zakończył w Europie ustrój feudalny, jakkolwiek już poprzednio mocno zmodernizowany — i zapoczątkował ustrój demokratyczny, opierający się na parlamentaryźmie. To był bodaj ostatni wielki przyczynek Francji złożony na ołtarzu rozwoju instytucyj ludzkich. Poglądy reformatorskie zrodzone z dzieł filozofów francuskich XVIII wieku zostały wprowadzone praktycznie w czyn najprzód podczas wojen młodej republiki francuskiej, prowadzonych we Włoszech, Niemczech, posiadłościach austrjackich itd., a następnie przez Napoleona I., który — jakkolwiek nadał swojemu państwu formę monarchistyczną, tkwił swemi poglądami w obozie rewolucyjnym. Ten ukoronowany rewolucjonista był ostatnią postacią w dziejach Francji, która wycisnęła w Europie piętno swojego indywidualizmu.

Po wojnach napoleońskich następuje okres bardzo przypominający czasy po wojnie światowej, kiedy naród francuski wykrwawiony w wysokim stopniu i zubożały o najlepsze swoje jednostki, pragnie pokoju i tylko pokoju. Gdy jednak Francja dochodzi wtedy do przekanania, że epizod napoleoński przyniósł temu krajowi obok sławy, niezliczoną ilość nieszczęść i, że należy znowu nawiązać przerwaną nić historji, powołuje na następcę Napoleona reprezentanta dynastji, która w ciężkim wiekowym trudzie zbudowała ten wielki kraj. „Karta konstytucyjna“ Ludwika XVIII wydana w roku 1816 ma podwójne zadanie. Nawiązać do dawnych tradycyj nie przekreślając nowych walorów wprowadzonych przez 10-letnie rządy Napoleona I., ponownie ugruntować kult ołtarza, tronu i ogniska domowego, nie zacieśniając jednak horyzontów i dając swobodny upust siłom wybijającym się na wierzch. Inna była reakcja 120 lat później za rządów Bluma: nowe zmiany w konstytucji francuskiej miały cechy destrukcyjne i wprowadzały chaos, nie nawiązując do niczego poza mętnemi hasłami.

Mimo francuskiej rewolucji odznaczają się Francuzi dużym konserwatyzmem, który łatwo można zauważyć nawet w codziennem życiu. Ci rewolucyjni konserwatyści popełnili w epoce III-ej Republiki, t. j. od roku 1871 do ostatnich czasów ten kapitalny błąd, że rowelucję francuską, będącą punktem wyjścia licznych przyszłych ewolucji, wzieli jako cel sam w sobie, niepotrzebujący dalszego rozwoju i raz na zawsze odpowiadający potrzebom chwili. Omyłka polegała w tem, że — wbrew poglądom ogółu na tę sprawę, a nawet komentarzom historyków oficjalnych — rewolucja francuska dokonana była przez i dla interesów bogatej burżuazji i inteligencji miejskiej, która usunąwszy feudalne barjery w państwie weszła automatycznie w posiadanie sytuacji społecznej i majątkowej sfery poprzednio rządzącej t. j. szlachty, zupełnie się nie troszcząc o swoich młodszych braci, t. j. drobną burżuazję i lud wiejski. Ci ostatni pozostali zupełnie na uboczu i jako jedyny rezultat rewolucji, pozostało im hasło rewolucji francuskiej „liberté, egalité, fraternité“. Gdy dawniej pozostawali pod patrjarchalną mniej lub więcej korzystną dla siebie opieką króla, obecnie dano im wprawdzie zupełną niezależność i wolność poruszania się i czynienia co im się podoba z tem jednak, że nikt nie zamierzał troszczyć się o ich dalszy rozwój gospodarczy i moralny. Przewarstwowienie po rewolucji francuskiej było bardzo jednostronne i wyszło na dobro szczupłym sferom kapitalistów. W swym konserwatyźmie utrzymywała Francja ten ustrój do ostatniej chwili, pozostawiając na uboczu bardzo wiele społecznych zagadnień, które czekały na realizację. Kraj pozornie niezwykle nowoczesny zapomniał o załatwieniu tak pilnych zadań, gdyż cała władza spoczęła w rękach jednej klasy, mimo, iż wysoce demokratyczne wybory miały zapewnić wszystkim mieszkańcom równy dostęp do rządu.

Tym utartym szlakiem wolnościowej frazeologji szła Francja aż do chwili próby swych sił w obecnej wojnie. Jakkolwiek przegranie wojny nie jest jeszcze ostatecznym wyrokiem o wartości danego narodu, to jest ona najbardziej realnym sprawdzianem jego sił i organizacji, i od tej chwili rozpoczyna się dyskusja, co należy czynić, aby podobny fakt nie zaszedł w przyszłości.

Współczesna Francja jest w tem przykrem położeniu, że ideologja, na której opierało się państwo i która również akceptowana była — nieraz lekkomyślnie — przez naród, okazała się złą względnie nieżyciową i nieaktualną. Ojcowie III republiki — rodowód to długi i zawierający różne postacie — J. J. Rousseau, Montesquin, a dalej Robespierre czy Danton, wkońcu Thiers i tylu innych, okazali się raczej obojętnymi dla kraju ojczymami.

Reakcją kraju na klęskę było stworzenie się kilku nowych, ad hoc spreparowanych ideologij, mających uratować, co się da i stworzyć nową podstawę na przyszłość. Ta kilkutorowość polityki francuskiej przyczynia się oczywiście do osłabienia kraju. Pierwszy odruch narodu powołał na kierownika Francji człowieka, który zasłużył się jej w wielkiej wojnie i co do którego prawowitości nie może być dwu zdań, tj. Marszałka Pétaina. Okazał się on razem z nowymi współpracownikami kategorycznym przeciwnikiem ideologji III republiki, której ostatni reprezentant, p. Lebrun, odszedł niewiadomo kiedy z widowni politycznej. Zamiast hasła „liberté, egalité, fraternité“, postawił on hasło „patrie, travail, famille“.

Dezorjentacja narodu francuskiego, jak również pewna niemoc duchowa, spowodowały jednak również dalsze rozbicie się na inne odłamy. Powstała partja Francuzów, upatrujących w narodach anglosaskich swych naturalnych sprzymierzeńców i opiekunów, ale i w zakresie tego odłamu zarysowały się poważne różnice. Wyznawcy współpracy z Anglją są również nastawieni wybitnie przeciwko III Republice i posiadają duże sympatje dla rządów autorytatywnych, czyli zasadniczo zbliżają się do poglądów rządu w Vichy.

Jest rzeczą ciekawą, że wspomnienie III Republiki tak prędko ulotniło się, nie pozostawiając po sobie ani żałości, ani wspomnień. Ma się wrażenie, jakoby odszedł nielubiany urzędnik, który nie umiał zadzierżgnąć żywszych kontaktów z „stronami“, to też nikt go nie wspomina. Francuzi dochodzą do przekonania, że epoka od rewolucji francuskiej do r. 1939 przyniosła im jedynie zastój w rozwoju ustrojowym, mimo, niezwykle ruchliwych i dynamicznych pozorów. A pozatem czują, że zerwali kontakt ze swoją wielką przeszłością, z którą teraz chcieliby znowu się pogodzić. To przekonanie skłoniło wielu Francuzów, poprzednio bynajmniej nie usposobionych monarchistycznie, do przystąpienia do sztandaru monarchji burbońskiej, której reprezentant Henryk hr. Paryża, już od wielu lat bądź to jako redaktor „Courrier Royal“, bądź to jako autor różnych prac socjologicznych („Le Prolétariat“ i inne) zabierał głos w sprawie przyszłego ustroju Francji.

Ciekawem jest, że pretendent do tronu francuskiego jako jeden z pierwszych wypowiedział się za autorytatywnemi rządami, opartemi jednak o rodzimą tradycję. Według jego koncepcji przyszły monarcha francuski powinien być dla swoich poddanych dobrotliwym, ale w razie potrzeby surowo karzącym ojcem, którego autorytet opiera się na odwiecznej zażyłości elementu rządzonego z rządzącym. I w obozie więc hr. Paryża znajdujemy podobne poglądy na przyszłe rządy Francji, jakie panują w rządzie Vichy. — Jest to w każdym razie bardzo znamienne i wykazuje, jak dalece dzisiejsi Francuzi pozbywają się złudzeń, ustosunkowali się, bez względu na pewne różnice w poglądach, wobec Francji, która złożyła broń w r. 1940.

Francuzi dochodzą do przekonania, że rządzenie państwem nie polega tylko na odurzaniu obywateli obietnicami, lecz że jest to sztuka, której należy się uczyć przez szereg pokoleń, a która wymaga doświadczenia i pewnego wieku. Zdaje się, jakby dzisiejsi Francuzi najchętniej nawiązali do rządów Henryka IV, który odznaczał się, jak może żaden inny z władców Francji, zdrowym rozsądkiem, energją i szybką ale rozważną decyzją. Jego powiedzenie o kurze, którą chciałby widzieć u każdego francuskiego chłopa w niedzielę, brzmi dzisiaj w uszach Francuzów jak melodja dawnych dobrych dni, do której warto powrócić.

Xa.

Na Wschodzie jedynie walki lokalne.

Ważne pod względem wojennym objekty w Leningradzie pod obstrzałem artylerji.

Berlin, 10 kwietnia. **Naczelna komenda niemieckich sił zbrojnych donosi z głównej kwatery Führera w dniu 9 kwietnia:**

Z frontu wschodniego zaraportowano tylko o walkach, posiadających znaczenie lokalne. W toku akcyj oczyszczających nad środkowym biegiem Dońca zniszczono dwa bataljony nieprzyjacielskie oraz wzięto do niewoli pewną liczbę jeńców. Ciężka artylerja armji lądowej z dobrym skutkiem ostrzeliwała ważne ze względów wojennych objekty w Leningradzie.

Na terenie Tunisu nadal toczy się zakrojony na wielką skalę atak wielokrotnie przeważających sił nieprzyjacielskich przeciwko wojskom niemiecko-włoskim.

Na froncie południowym nasze formacje wśród bezustannych ciężkich walk, prowadząc ruchy wymijające, zajęły nowe linje. Próby okrążenia odparto w zażartych walkach. Na środkowym i północnym odcinku załamało się kilka silnych prób sił brytyjsko-północno-amerykańskich, mających na celu przełamanie frontu. Przy tej okazji zniszczono 33 czołgi.

W toku wypadów za dnia w kierunku wybrzeża okupowanych obszarów zachodnich nieprzyjaciel stracił 3 samoloty.

Brytyjskie bombowce zrzuciły ubiegłej nocy bomby rozpryskowe i zapalające na obszary Niemiec zachodnich. Ludność poniosła straty. Artylerja przeciwlotnicza lotnictwa i marynarki wojennej oraz myśliwcy, operujący nocą, zestrzelili 15 samolotów nieprzyjacielskich.

Sfery gospodarcze Anglji obawiają się konkurencji Stanów Zjednoczonych.

Sztokholm, 10 kwietnia. **W brytyjskich kołach gospodarczych wzrasta obawa, że Stany Zjednoczone po wojnie w zupełności sparaliżują wywóz Anglji.**

I tak w Izbie Gmin doszło do dyskusji nad trudnościami, jakie wynikną dla eksportu angielskiego w związku z planami Stanów Zjednoczonych, odnośnie do wywozu nadwyżkowych maszyn włókienniczych do krajów południowo-amerykańskich. Minister handlu Dalton oświadczył, że rząd angielski nie może przyobiecać powzięcia odpowiednich kroków celem ochrony interesów brytyjskiego przemysłu włókienniczego.

W związku z coraz cięższą sytuacją angielskich sfer gospodarczych prezes brytyjskiego Instytutu eksportowego Leslie Camage zaproponował zaprzestanie używania wyrażenia „pożyczkowo-dzierżawny“, ponieważ możnaby z niego wnioskować, że Stany Zjednoczone miałyby prawo po zakończeniu wojny domagać się kompensaty za dostawy wojenne. Co się tyczy tego rodzaju kompensat, to conajmniej od chwili przystąpienia do wojny Stany Zjednoczone nie mają do nich najmniejszego prawa. Producenci brytyjscy muszą się teraz zjednoczyć, celem doprowadzenia do podwyższenia wywozu, gdyż w przeciwnym wypadku zachodzi niebezpieczeństwo pobicia przez konkurencję Stanów Zjednoczonych.

Na dorocznem zgromadzeniu angielskiego Towarzystwa budowy okrętów i maszyn w Glasgowie oświadczył przewodniczący Harrison — według doniesienia „Financial News“: „Jesteśmy z dawien dawna pierwszym krajem na świecie w zakresie budowy okrętów. Nie wolno nam utracić tego stanowiska. **Niebezpieczeństwo jednak, iż Anglja będzie zmuszona zrezygnować z tej czołowej pozycji istnieje nietylko w wyobraźni, ale jest realną rzeczywistością.** To, co się mówi o budowie okrętów, dotyczy również budowy maszyn, przedewszystkiem zaś jeżeli się weźmie pod uwagę rozwój komunikacji powietrznej w okresie powojennym. Północni Amerykanie wyprodukowali wielkie ilości samolotów pasażerskich i towarowych, podczas gdy Anglja nie jest w stanie niczego podjąć w tym kierunku. **Jeżeli taki stan rzeczy utrzyma się nadal, wówczas Anglja będzie wydana w zupełności w ręce Amerykanów“.**

Identyfikacja zwłok ofiar bombardowania Antwerpji.

Antwerpja, 10 kwietnia. **Do czwartku w południe zdołano zidentyfikować zwłoki przeszło 1000 ofiar anglo-amerykańskiego terorystycznego nalotu na Antwerpję.**

Liczba zabitych kobiet i dzieci jest poważna. **Z pośród 17.000 mieszkańców odnośnego okręgu, conajmniej 10.000 osób ucierpiało wskutek ataku lotniczego, a więc zginęło, odniosło obrażenia lub znalazło się bez dachu na głową.** Znikoma jest ilość domów, które nie uległy uszkodzeniu. Uroczystości pogrzebowe odbędą się w piątek i sobotę.

Apel francuski do Czerwonego Krzyża.

Paryż, 10 kwietnia. **Dziennik „Petit Parisien“ publikuje apel, jaki grupa czołowych osobistości życia kulturalnego we Francji wystosowała pod adresem międzynarodowego Czerwonego Krzyża.**

W apelu tym autorzy protestują przeciwko nieludzkim metodom anglo-amerykańskich ataków na francuską ludność cywilną i domagają się wyjazdu komisji śledczej z ramienia międzynarodowego Czerwonego Krzyża do miast francuskich, nawiedzonych bombardowaniem. Apel stwierdza m. in., że **angielsko-amerykańskie ataki bombowe spotkały się z jednogłośnem potępieniem przez wszystkich Francuzów.**

Szef państwa zaprotestował przeciwko „tym działaniom nie znajdującym żadnego usprawiedliwienia“, a **również przedstawiciele Kościoła, jak ostatnio arcybiskup Rennes, podnieśli w czasie pogrzebu ofiar swój głos przeciwko „mordowaniu niewinnych“.** — Pod apelem tym figurują nazwiska szeregu znanych uczonych francuskich, przedewszystkiem lekarzy i członków wielkich akademij państwowych, nadto znanych powieściopisarzy i publicystów.

Czy Giraud pojedzie do Waszyngtonu?

Lizbona, 10 kwietnia. **Jak się z Nowego Jorku dowiaduje wychodzący w Londynie „Daily Mail“, generał Giraud niebawem ma otrzymać zaproszenie do Waszyngtonu.**

Korespondentowi nie udało się stwierdzić, czy identyczne zaproszenie odejdzie pod adresem de Gaulle'a.

Hull skorzysta z zaproszenia Edena.

Sztokholm, 10 kwietnia. Służba prasowa w Londynie donosi, iż Cordel Hull miał się wyrazić, iż skorzysta z zaproszenia Edena i uda się do Londynu, jednakże nie może jeszcze dokładnie podać daty podróży.

Włoski komunikat wojenny.

Rzym, 10 kwietnia. Włoski komunikat wojenny z piątku brzmi:

Główna kwatera włoskich sił zbrojnych komunikuje:

Atak nieprzyjacielski, wspierany silnemi formacjami lotnictwa, toczył się dalej gwałtownie na całym froncie tunetańskim, a w szczególności na odcinku południowym. Stosownie do otrzymanych rozkazów, wojska osi ustępują na nowe pozycje strategiczne. Oddziały włoskie i niemieckie, które zostały izolowane i prześcignięte przez wojska nieprzyjacielskie, walczyły zacięcie na powierzonych sobie punktach oparcia i zadały przeciwnikowi ciężkie straty.

W walkach powietrznych dnia wczorajszego myśliwcy nasi zestrzelili 4 samoloty, a myśliwcy niemieccy dwa aparaty. Dwa dalsze samoloty zniszczyła artylerja przeciwlotnicza.

Naftociąg z Genui do Szwajcarji?

Zurych, 10 kwietnia. **Według krążących pogłosek, toczą się między rządami włoskim i szwajcarskim pertraktacje w sprawie budowy rurociągu naftowego, który miałby biec z Genui do Szwajcarji, przyczem koszta budowy miałby pokryć kapitał szwajcarski.**

Chodzi w tym wypadku o możliwość przyspieszenia transportu ropy naftowej przybywającej do portu genueńskiego z zagranicy, a przeznaczonej dla Szwajcarji.

Brazylja deleguje dwie misje wojskowe do Afryki północnej.

Buenos Aires, 10 kwietnia. **Jak wynika z depesz nadeszłych tu z Rio de Janeiro, rząd brazylijski deleguje dwie stałe misje wojskowe na teren Afryki północnej.**

Jedna z tych misyj ma być akredytowana przy generale Eisenhoverze, głównodowodzącym wojsk północno-amerykańskich, druga zaś przy generale armji francuskiej Giraudzie.

Rząd kubański uznał Związek Sowietów.

Genewa, 10 kwietnia. **Kuba podjęła stosunki dyplomatyczne z Sowietami.**

Do Hawany udał się samolotem Litwinow, ambasador sowiecki w Waszyngtonie celem wręczenia listów uwierzytelniających prezydentowi Batista w charakterze ambasadora sowieckiego przy rządzie kubańskim.

„Normandie“ nie da się wyciągnąć z morza.

Lizbona, 10 kwietnia. **Według wiadomości, krążących w Nowym Jorku, przerwano prace nad wydobyciem z dna morskiego wraka transatlantyku „Normandie“, jak wiadomo, spoczywającego na dnie portu nowojorskiego.**

Roboty wydobywcze okazały się trudne do wykonania. Kierownictwo portu nowojorskiego komunikuje, iż dotychczas udało się zdemontować wszelkie urządzenia oraz mostek kapitański, które bądź to wystawały, bądź też były zanurzone w wodzie. **Wrak okrętu codziennie bardziej usuwa się w grząskie dno portu.**

Masowe zatrucie w szkockiem mieście.

Sztokholm, 10 kwietnia. **W szkockiem mieście St. Andrews zachorowało 117 osób na zatrucie arsenem.**

Dwie z nich już zmarły. Jak w związku z tem donosi prasa londyńska, w niewyjaśniony dotychczas sposób **większe ilości arszeniku dostały się do kiełbasy, oddanej do sprzedaży.** Rzeczoznawca, który przeprowadził analizę zatrutej kiełbasy, stwierdził, że trucizna nie mogła dostać się przypadkowo do wyrobu kiełbas; stwierdzone przez niego bowiem ilości arsenu były zbyt wielkie.

Kącik szachowy.

Nr. 15 (24).

(Dr. K.) Kraków, 10 kwietnia.

Turniejowe zegary szachowe.

Zegarmistrz Feliks Klebert w Moedling koło Wiednia wynalazł przed laty szachowy zegar turniejowy i opatentował go. — Zegar tego rodzaju wskazuje nietylko czas namysłu spotrzebowany przez obu szachistów, ale daje ponadto możność obliczenia w każdej chwili (dzięki specjalnemu mechanizmowi) ilość wykonanych ciągów. W ten sposób ułatwiono w dużym stopniu kontrolę nad czasem, przepisanym szachistom. Szachowe zegary turniejowe szybko weszły w użycie i zdobyły już sobie prawo obywatelstwa.

Nasze zdjęcie poniżej przedstawia taki podwójny zegar turniejowy.

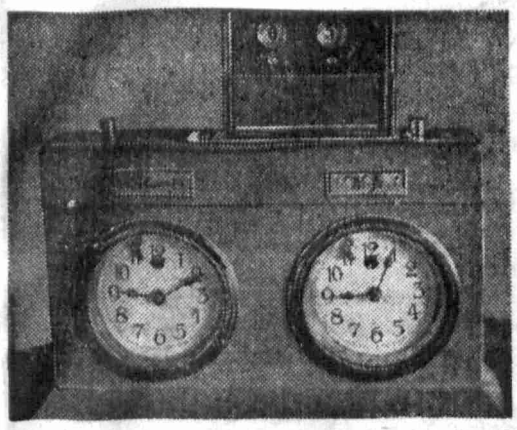

Turniejowe zegary.

Dwa bliźniacze zegary
Stanowią zgodną parę:

Gdy jeden iść zaczyna,
To drugi iść przestaje;
Licząc walki godziny,
Zmieniają się nawzajem.

I jeden ma partnera,
I drugi — swego gracza;
Szachista myśli zbiera,
Zegar mu czas oznacza.

Nie wolno myśleć dłużej,
Jak przepis nakazuje;
Zegar pomocą służy:
Przestrzega i strofuje.

Gdy partja jest skończona,
Przestają iść i one.

(S. B.)

Przerwana partja szachów. Nr. 48.

Miljoner Benjamin Harald Goold w Filadelfji grał pewnego razu z mistrzem szachowym partję szachów o 1.000 dolarów. Partja już tak daleko postąpiła, że mistrz zapowiedział mata w następnym ciągu. Do tego jednak nie doszło. Podczas gdy szykował się on do przypieczętowania losu przeciwnika na szachownicy, dostał ataku serca i już więcej nie odzyskał przytomności. Wkrótce potem zmarł on w jednym ze szpitali. W czasie tego wypadku został strącony z szachownicy czarny król i spadł na ziemię, tymczasem jeden z obecnych przyjaciół mistrza skopjował diagram bez czarnego króla.

Rodzina zmarłego mistrza zażądała od Goold'a wypłacenia umówionego zakładu. Goold oświadczył, że nie przypomina sobie, gdzie stał jego król, ani nie może wykombinować, w jaki sposób mistrz mógł w jednym ciągu dać mata.

Sprawa znalazła swój epilog przed jednym z sędziów amerykańskich. Ten zawyrokował:

Miljoner zapłaci umówioną kwotę zakładową rodzinie mistrza, jeżeli kolegjum rzeczoznawców stwierdzi, że w istocie rzeczy była możliwość natychmiastowego zamatowania czarnego króla. Przytem jest rzeczą obojętną, na którem miejscu ten król stać będzie.

Gdzie stał czarny król?

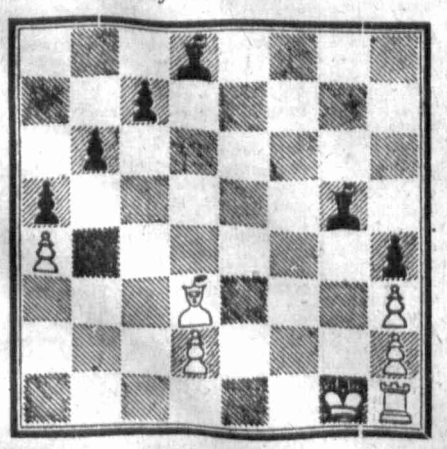

Czarny król stał na f3! Mistrz miał zamiar zamatować przez 1. 0—0, nie zdążył już jednak postawić wieży na f1.

Partja Nr. 49.

Białe: **Barnes** Czarne: **X.**

Gambit duński.

1. e2—e4 e7—e5	9. Sf3—g5 Sg8—h6
2. d2—d4 e5×d4	10. Hd1—b3 Hd8—a5
3. e2—c3 d4×c3	11. Wf1—e1! c3×b2
4. Gf1—c4 Sb8—c	12. We1—d1! b2×a1H
5. a2—a3 Sc6—e7	13. Hb3×f7+ Sh6×f7
6. Sg1—f3 a7—a6	14. Ga2×f7+ Ke8—d8
7. 0—0 b7—b5	15. Sg5—e6++
8. Gc4—a2 c7—c6	

Powyższą krótką partję zamieszczamy ze względu na wspaniałą końcówkę.

Odpowiedzi Redakcji.

W 78-mym numerze „Gońca Krakowskiego“ z dnia 3 kwietnia br. zamieściliśmy ciekawostkę pt. „Szachista-filantrop“.

P. T. Wiśniewski. Wyjaśnienie znajdzie Pan w naszym „Kąciku szachowym“ Nr. 2 z 1942 r.

Początkujący szachiści: Warzl Jerzy, Kraków, ul. Bożego Ciała 15 m 12 oraz Jerzy Lenczowski, Kraków, Berka Joselewicza 18 szukają partnerów, chętnych do rozegrania korespondencyjnie partji szachów.

P. Jerzy Mataczyński — Wola Senkowa. Czytając Pański manuskrypt, utknęliśmy już na pierwszych zdaniach. Wysyłając list do Redakcji, należy pisać jednostronnie i koniecznie czytelnie, a ponadto dołączyć znaczek na odpowiedź. Pan nie odróżnia terminu „przykład“ od „analiza“. Ze względu na szczupłość miejsca nie możemy zajmować się dokładnemi analizami, a szachy wszak to kopalnia pomysłów i kombinacji.

P. T. Ruszczyc — Kressendorf. Do gier zamkniętych zaliczamy francuską, sycylijską, gambit hetmański, holenderską, fianchetto itd., do otwartych natomiast włoską, rosyjską, hiszpańską, angielską, wiedeńską, gambit królewski itp. W grze zamkniętej czarne na e2—e4 odpowiadają zazwyczaj e7—e6 (francuska), w sycylijskiej c7—c5 itp.

P. Dr. R. Hennel — Kraków, Zasadniczo nadsyłanych nam partyj szachowych nie analizujemy. W końcówce, jaką nam Pan nadesłał, nawiasem mówiąc, czarne powinny były wygrać, a w najgorszym już razie zremisować. Ciąg 4. ...b5—b4 nic nie daje i w żadnym wypadku nie równoważy straty skoczka. O wiele lepszym byłby ciąg Wb3—c3 od razu, bo na wypadek wymiany czarne uzyskują decydującą przewagę, a białe pozatem nie mają do dyspozycji żadnego dobrego ciągu. Na Wa1 nastąpiłoby Sa4, na Wb1—Sc3! W ciągu 7. popełniły czarne drugi błąd, bo należało grać Wc8—b8, a później dopiero b4—b3. Od takich itp. błędów roi się w tej partji, nic więc dziwnego, że białe uzyskały zwycięstwo.

Nowy dział filatelistyki.

Kraków, 10 kwietnia. **Ze względu na to, że nie było nigdy mowy o skompletowaniu nawet w przybliżeniu wszystkich istniejących znaczków, filateliści zaczęli kroczyć już oddawna rozmaitemi drogami. Wyłoniła się dzięki temu specjalizacja poszczególnych państw, a w okresie lat 1925—1935 poświęcano się z upodobaniem kategorji znaczków lotniczych. Amatorzy znaczków dobroczynnych, np. na Czerwony Krzyż, sportowych, historycznych i t. p. stworzyli niejednokrotnie nadzwyczaj ciekawe i efektowne kolekcje. Przestano się natomiast interesować niemal zupełnie całostkami, a więc znaczkami wdrukowanemi w koperty i kartki pocztowe.**

Dzisiaj chcemy zaznajomić naszych Czytelników z tak zwanemi kartami pocztowemi „maximum“, których składanie jest właśnie **połączeniem filatelistyki ze zbieraniem widokówek.**

Znaczek zawiera ten sam motyw zasadniczy, co widokówka. Tworzy on n. p. **minjaturę fotografji ratusza w Sandomierzu,** a zestawienie kilku rozmaitych widokówek w albumie daje bardzo przyjemny dla oka obraz. Słowo „maximum“ oznacza właśnie, iż zbieracz powinien zdobyć widokówkę jak najbardziej podobną do istniejącego znaczka pocztowego, a nie ulega wątpliwości, że trudności, związane z tego rodzaju tworzeniem zbioru, nie są pośledniej natury. Zwłaszcza, jeśli chodzi o znaczki zamorskie, albo o egzemplarze, nie znajdujące się już w obiegu, niesposób skonstruować kartę maximum. Zasada mówi wprawdzie, iż **znaczek, nalepiony na pocztówce, powinien zarazem służyć dla wyrównania opłaty pocztowej i ma być ostemplowany odpowiednim kasownikiem.** Kiedyś oczywiście uda się niejednemu filateliście zebrać komplet kart maximum jakiegoś kraju, ale zadowoli się oczywiście, gdy tworzyć go będą również kartki z niekasowanemi egzemplarzami.

W dziedzinie znaczków pocztowych istnieje, rzecz prosta, niezmierna ilość znaczków mało interesujących, posiadających tylko napisy, motywy cyfrowe, albo mniej lub więcej skomplikowane desenie. **Znaczki z herbami, mapami, przedrukami lub też symbolicznemi wzorkami nie nadają się absolutnie do kart „maximum“.** Różnorodność rysunków, jakie da się jednak zebrać zarówno na pocztówkach, jak i na podobnych do nich znaczkach, przekracza wyobrażenie laika.

Wszystkie bowiem krajobrazy, gmachy, dzieła sztuki i zabytki, ruiny i wykopaliska, obrazy, rzeźby i płaskorzeźby, środki komunikacyjne, jak okręty, lokomotywy, samochody, samoloty i balony, portrety sławnych osób i wszystkich panujących, sceny religijne, wojenne czy sportowe, wszelkie zwierzęta, rośliny lub minerały, o ile były już tematem znaczka pocztowego, reprodukowano już zarazem i na kartkach pocztowych.

Teraz chodzi tylko o zdobycie jednego i drugiego „elementu“, tworzącego „kartę maximum“ — spróbujmy zebrać najpierw choćby **karty maximum Generalnego Gubernatorstwa,** a przekonamy się, że wysiłek opłaci się i da nam sporo satysfakcji.

Omawiając kiełkującą dopiero na naszym terenie gałąź filatelistyki w postaci zbierania kart maximum, nie można pominąć osoby **p. Marjana Haydzickiego,** który jest jednym z wybitnych propagatorów tej dziedziny. Ciekawe artykuły jego pióra zamieszczało w ubiegłym roku nawet pismo **„Cesky Filatelista“,** najstarszy czeski organ fachowy, ukazujący się od roku 1896.

Ze względu na wyraźny efekt zewnętrzny, jaki dają „karty maximum“, należy rokować im znaczną przyszłość, narazie jednak trudno nam w ramach szczupłego artykułu omówić sposób umieszczania ich w albumie. Sprawa wydania odpowiedniego katalogu każe zaś bezwątpienia czekać na siebie aż do końca wojny.

—ja—

KRONIKA

KWIECIEŃ 10 Sobota

Dziś: Ezechjela pr.
Jutro: N. Czarna

*

Dziś obowiązuje zaciemnienie od g. 20.15 do 5.00

Ustalenie świąt grecko-katolickich.

Kraków, 10 kwietnia. **Wobec konieczności użycia w gospodarce wojennej wszystkich sił władze Gen. Gub. ograniczyły urzędowo ilość świąt rzymsko-katolickich, obecnie zaś ustaliły również na okres wojenny święta grecko-katolickie, które zwalniają ludność tego wyznania od obowiązku pracy.**

Świętami temi są w Gen. Gub. dla grecko-katolików i prawosławnych: 7 i 8 stycznia, jako święta Bożego Narodzenia, 19 stycznia, t. j. święto Jordanu, poniedziałek Wielkanocny oraz poniedziałek Zielonych Świątek.

Odszkodowanie za poniesione straty wojenne.

Kraków, 10 kwietnia. **Polacy i Ukraińcy, którzy w Generalnem Gubernatorstwie wskutek akcji wojennej między Rzeszą Niemiecką a Unją Sowiecką ponieśli jakieś szkody** — względnie je ponoszą — uzyskać mogą dla siebie względnie dla swych krewnych i rodziny pozostałej **wsparcie,** jeżeli są niezamożne. **Wysokość zapomogi zależna jest od stopnia utraty możności zarobkowania tak, że zapomogi udzielane być mogą jednorazowo lub też bieżąco. Również podlegać mogą zwrotowi koszta, poniesione za lekarstwa, aptekę i szpital,** jak również koszta za zabiegi ambulatoryjne po opuszczeniu szpitala. Przy amputacjach odnośne osoby otrzymają bezpłatnie protezy, które im umożliwią podjęcie czynności zarobkowania.

Odpowiednie placówki służbowe wydziału opieki nad ludnością objęły te sprawy w swoje urzędowanie i **przyjmują bezpośrednio odnośne wnioski** i to w miejscu swego urzędowania tak przy okręgu, jak i przy starostwach powiatowych i miejskich.

Zaginął chłopczyk.

Nowy Sącz, 10 kwietnia. **W dniu 17-go marca br. wyszedł z domu po zakupy do sklepu rejonowego dwunastoletni uczeń Ryszard Nowiński, zamieszkały w Nowym Sączu przy ul. Lipowej nr. 73 i więcej do domu nie powrócił.**

Nowiński ubrany był w popielate ubranko, kożuszek brązowy, popielate pończoszki i sandały. Rysopis chłopca jest następujący: wzrostu niskiego, szczupły, jasne włosy, oczy niebieskie, twarz owalna, za lewem uchem t. zw. „mysie znamię“. **Ktokolwiek napotkałby chłopca, proszony jest o powiadomienie matki pod wskazanym wyżej adresem.**

Kronika żałobna.

Kraków, 10 kwietnia. W ostatnich dniach zmarli w Krakowie: **Janusz Wałach,** urodz. w 1943 r.; **Tadeusz Feliksiewicz,** lat 15, robotnik; **Stefan Jodłowski,** lat 65, stolarz, **Karolina Kolińska,** lat 38, hafciarka; **Bronisława Styrna,** lat 35; **Grzegorz Ignacy Rogowski,** lat 79, zakonnik; **Stanisław Słomka,** lat 69, emer. kolejowy; **Wiktorja Czekaj,** lat 27, żona krawca; **Władysław Seibot,** lat 30; **Karolina Paleolok,** lat 60, wdowa po inżynierze; **Helena Chryst,** lat 83, wdowa po emer. kolejowym; **Apolonja Wójcicka,** lat 69, nauczycielka; **Jerzy Cymbała,** urodz. w 1942 r.; **Józef Pawlik,** lat 64, robotnik; **Jan Kogut,** lat 56, prac. miejski; **Mikołaj Gaweł,** lat 74, emer. sędzia.

WARZYWA DLA P. K. O. W celu lepszego zaopatrzenia kuchen ludowych w jarzyny i młode ziemniaki Polskie Komitety Opiekuńcze w Magierowie i Niemierowie (pow. Rawa Ruska) otrzymały do dyspozycji po 2 ha ogrodu. Nadto placówki te czynią starania u władz celem otrzymania potrzebnych nasion i nawozów.

WYNIKI CIĄGNIENIA LOTERJI LICZBOWEJ z dnia 10 kwietnia są następujące: 9, 30, 45, 50, 19. Następne ciągnienie we środę 14 kwietnia w Warszawie.

PODWÓJNA TRAGEDJA RODZINNA. 7-letni mieszkaniec Piotrkowa, Stanisław Grzybowski, podczas zjeżdżania dla zabawy po poręczy schodów upadł na kamienną posadzkę, ponosząc śmierć na miejscu. Na widok zmarłego syna matka dostała pomieszania zmysłów.

Churchill: — Poco ten stary porywacz dzieci ciągle się tu kręci?...

Przyszły koncert w Starym Teatrze.

Hrabi-Szałkiewiczowa

Kraków, 10 kwietnia W sobotę i w niedzielę 17 i 18-go kwietnia wystąpią na estradzie Starego Teatru dobrze nam już z różnych imprez znani artyści, a mianowicie p. H. Hrabi-Szałkiewicz i Czesław Kozak w ciekawym, naprawdę urozmaiconym repertuarze.

P. Szałkiewiczowa rozporządzająca pięknym altem, już niejednokrotnie zbierała oklaski publiczności, podobnie jak baryton p. Kozak.

Program obejmować będzie przedewszystkiem utwory Schumana, Schuberta, Haydna, a następnie Moniuszki („Po nocnej rosie“), Galla, Żeleńskiego, Karłowicza itd. Niezwykle ciekawym momentem w tym koncercie będą również różne ludowe pieśni, zarówno polskie jak włoskie, a nawet węgierskie.

Koncert cenionej pary artystów spotka się napewno z równem powodzeniem, jak występy jej zarówno w Filharmonji G. G., jak też na deskach Starego Teatru.

*

Czesław Kozak

Na estradach Krakowa wystąpiła w ostatnich czasach z wielkiem powodzeniem p. **Helena Hrabi-Szałkiewiczowa,** która zwłaszcza w Filharmonji Gen. Gub. oraz na koncercie urządzonym w Starym Teatrze przez Radę Główną Opiekuńczą zyskała szczere powodzenie. P. Szałkiewiczowa należy stosunkowo do tych nielicznych artystek, **które rozporządzają pięknym altem, tak cenionym,** ale wymagającym też bardzo dobrej i starannej szkoły, aby doszedł do pełnego rozwoju.

P. Hrabi-Szałkiewiczowa **znana jest słuchaczom radja z licznych występów przed mikrofonem,** zwłaszcza z pieśniami ludowemi, śpiewanemi po włosku i po węgiersku.

(fem) **PRZYGNIECIONY PRZEZ MASZYNĘ.** Lekarz Pogotowia Ratunkowego został zawezwany w dniu 9 bm. w godzinach popołudniowych do Wolt Podłażańskiej w okolicy Gdowa, gdzie zajęty w tartaku prywatnym, 28-letni Żyła Franciszek został przygnieciony maszyną, wskutek czego doznał złamania lewego podudzia. Żyłę przewieziono w stanie ciężkim do szpitala św. Łazarza.

ZWŁOKI NA TORZE. Na torze kolejowym pod Częstochową znaleziono onegdaj zwłoki nieznanego mężczyzny w wieku 45—50 lat. Na czaszce zmarłego odkryto szereg ran od uderzeń, zadanych tępem narzędziem. Mężczyzna ubrany był w krótki kożuszek, cajgowe spodnie, a na nogach miał drewniane chodaki.

STRASZNY CZYN OBŁĄKAŃCA. Umysłowo chory, 21-letni Michał Znaszecki, zamieszkały wraz z rodzicami pod Częstochową, w przystępie ataku szału poranił siekierą swego 60-letniego ojca, odrąbując mu stopę prawej nogi. Gdy atak minął i szaleniec zrozumiał tragedję, której stał się sprawcą, wybiegł z domu. Po dwóch dniach znaleziono jego zwłoki, wiszące w stodole. Obłąkany powiesił się na pasku od spodni.

Nowy ambasador włoski w Hiszpanji Marquis Paolucci di Calvoli przybył do Madrytu.

Sztuka pełna humoru.

„Czemu kłamiesz, najdroższa“ w Starym Teatrze.

Kraków, 10 kwietnia. **Pełna humoru, melodyjnych piosenek, tańca, zabawnych epizodów i powikłań, komedja muzyczna w reżyserji wytrawnego reżysera p. Fabisiaka i w doskonałej obsadzie, musi mieć murowane szanse niezawodnego powodzenia.**

„Najdroższa“ więc tym razem nie skłamała i nie zawiodła. Pełne powodzenie jest! Dobrze wytrzymane „clou“ komedji, od początku do końca, przyjemnie podnieca zainteresowanie widza.

Znani muzycy-kompozytorzy pp. **Dronka i Radzik** rozpoczynają spektakl miłą uwerturą na dwóch fortepianach. Wykonanie ról komedji spoczywa w rękach grupy artystów, którzy przeważnie występują razem w tym składzie, tworzą więc dobrze zgrany z sobą zespół.

Rzadko ukazująca się w ostatnich czasach na scenie p. **Wanda Żeromska,** w roli Zuzanny, jest bardzo kobieca i ma tak miękkie, pieszczotliwe ruchy przymilnej kotki, że nie dziwimy się, że potrafiła zdobyć nietylko upragnioną rolę w sztuce sławnego komedjopisarza, ale i jego samego, używając do tego, z dużym wdziękiem zresztą, całego zasobu niewieściej kokieterji i niewinnej perfidji.

Sławny komedjopisarz, Toni Weber, znalazł w p. **Rydlu** specjalnie dobrego odtwórcę. Młody autor, jak to się w świecie literackim zdarza, raptem wzniesiony na wyżyny, nie zdążył się jeszcze oswoić ani z dobrobytem, ani ze swoją wielką rolą w świecie, jaką mu dało nagłe powodzenie. Jest więc rozbrajający w informowaniu się w sprawach „savoir vivre“ u swego kamerdynera. P. Rydel robi to niezmiernie miło, naturalnie, z sympatyczną powściągliwością aktorską.

Jak meteor zjawia się na krótką chwilę p. **Jabłonowska.** I jak prawdziwy meteor pozostawia po sobie blask i silne wrażenie. Stylowy, nadzwyczaj efektowny strój od stóp do głów i stylowo zagrany epizod w roli wiekiej artystki, która nie może pogodzić się ze zrezygnowaniem z młodych ról. A zato z dużym temperamentem uwodzi młodego autora. Śpiewa przytem miłą piosenkę. I to wszystko w tej jednej, krótkiej chwili zdołała wyczynić świetna artystka.

Więcławówna, jak zwykle, jest cudownie bezpośrednia, dziewczęca w łobuzerskiej roli apasza (!), w której ma świetne pole do popisów choreograficznych. Tańczy więc na biurku, przy biurku, gdzie się da, robi klasyczny szpagat i akrobatykę, jakbyy miała mięśnie ze stali. I za to wszystko otrzymuje rower dziecięcy (w komedji), a warta jest naprawdę ciężarowego samochodu.

Bajecznie, w każdym calu, wytwornym kamerdynerem jest p. **Fabisiak.** Ani na mrugnięcie oka nie wychodzi z roli i nie odstępuje od wykwintnych manier, których bez powodzenia uczy swego chlebodawcę.

Wystarczy samo ukazanie się **Kondrata** na scenie, nawet z zupełnie poważną miną, żeby widownię wprawić w niesłychaną wesołość. Tak, jakby specjalnie dla niego były pisane role, tak są dopasowane do rodzaju talentu tego doskonałego artysty. W roli gołego poety i „powieściopisarza“, któremu płacą od ilości trupów w jego utworach, Kondrat jest kapitalny. Bez uciekania się do jakiejkolwiek szarży, wywołuje w tej roli nadzwyczajny efekt komiczny.

Janusz Obidowicz, jako „śpiewający lokaj“ gra zupełnie poprawnie. W małym epizodziku policjanta wystąpił zdolny aktor p. Jerzy **Rubczak.** Kierownictwo i tańce w doskonałym układzie p. **Zofji Więcławówny.** Panowie **Z. Dronka i M. Radzik — wkładki muzyczne.** Dronki „cheri“ „Czy ty jesteś tą, o której śnię“ i „Gdy kawalerem jesteś“ bardzo miłe i udane piosenki. Radzika „Sukienka imprimé“ ma duże powodzenie.

J. L.

Garandol konserwuje jajka ponad rok

i co najważniejsze: jajka można bez obawy w każdej chwili wyjmować i dokładać!

Źródło nabycia wskaże: Skład hurtowy Artur Engelhardt, Danzig, Kiehlitzgasse 3.

KUPNIĘ
kompletne urządzenie do wyrobu
RUR DRENARSKICH
ŻEGULOWSKI
Mielec, Oborskiego. 3832k

GLINKĘ OGNIOTRWAŁĄ
i piasek kopalniany wagonowo dostarcza:
H. H. NIEMCZIK
Kraków, Skrytka pocztowa 93.

PIANINO
zagraniczne sprzeda tanio:
Kraków, ul. Szlak Nr. 43, m. 7.

125-22
to Nr. telefonu
Zakładu Malarsko-Lakierniczego
KRAKÓW, Starowiślna 70/III.

Posiadam
do sprzedania
bramy, drzwi, okna, taborety, listwy przyścienne, komplety skrzynek drożdżowych, z masła, owoców. Większą ilość desek, krociaków. Ogółem kilkanaście wagonów. Dystrykt Galicja.
Oferty: pod „W 207“
Biuro Ogłoszeń Krajna, Kraków
Adolf Hitler-Platz 46.

DAMSKI PŁASZCZ
granatowy, modny, czysta wełna, w b. dobrym stanie do sprzedania. Kraków, Krowoderska 30/14 od godz. 10—16. 3923k

AUTKO-WÓZEK
dziecięcy, sportowy, niklowany, na łożyskach kulkowych, sprzedam. Kraków, Krzywa 13/11, II. p., ganek.

Poszukujemy
wagi decymalnej
od 300 do 700 kg. nośności.
F-ma H. ROESE
KRAKÓW, Florjańska 23, I. p.

FOXTERRIER
ostrowłosy, strzyżony ciemny grzbiet Nr. marki 312 zginął 4. IV. w okolicy Sławkowskiej. Odprowadzić za wynagrodzeniem.
KRAKÓW, ul. Sławkowska 20.

BUCHALTER (KA)
znający się na księgowości płac i kartotek, mówiący po niemiecku i po polsku, od zaraz lub później poszukiwany.
Zgłoszenia: Goniec Krak., Kraków' „Nr. 3950k“.

Karsan
przeciw
gniciu ziemniaków
w piwnicach i kopcach
dostarcza
EMIL FREEGE-Kraków
Lubicz 36/38 | Sukiennice 15/16

Kupno nieruchomości

Parcele, nawet części idealne, kamienice, domki stale kupuję. Płacę natychmiast gotówką: Kraków Wielopole 10, Bolesław Wyrwicz.

Kupię majątek, gospodarstwo, willę, dom, — miejscowość obojętna. — Skowroński, Kraków, Adolf Hitler-Platz 39. 5429

Parcelkę, mały kawałek gruntu lub plac w pobliżu linji kolejowej Słomniki Miechów, Sędziszów, kupię. Oferty pod „Parcelka“ Biuro Ogłoszeń, Krajna, Kraków, Adolf Hitler-Platz 46. 3850k

Sprzedaż nieruchomości

Kamienica II. p. Bronowice Małe, blisko tramwaju, b. tanio. KBZ, Kraków, Basztowa 10/1, tel. 159-35. 5876

Parcelę bud., wydziel., 600 m², 20 m. frontu ul. Urzędnicza, oddam wzamian za dom lub część kamienicy w śródmieściu. KBZ, Kraków, Basztowa 10/1, tel. 159-35.

Kamienicę, 2 piętra, 17 ubikacyj, Podgórze. Połowę kamienicy, 12 ubikacyj, Kraków. Parcele piękne, zatwierdzone, lub do wycięcia. Borek, sprzeda Grzywacz, Kraków Kalwaryjska 27/11. 5831

Parcele budowlane, przemysłowe, kamienice komfortowe domy i wille sprawdzone w Urzędzie Planowania Miasta, hipotece i zbadane na miejscu sprzedaje Biuro Parcelacyjne, Kraków, ul. Siena 5/7, I piętro (dom Ks. Piotra Skargi) telefon 113-64 od 10 do 17 bez przerwy. 894

Salwator, parcele piękną okazyjnie sprzeda Skowroński, — Kraków, Adolf Hitler-Platz 39. 5253

Obwieszczenia urzędowe

OBWIESZCZENIE w sprawie przydziału mydła i proszku do prania w mieście Krakau.

Z dnia 8 kwietnia 1943 r.

Od dnia 15 kwietnia 1943 r. będą sprzedawać właściwe sklepy rejonowe dla niemieckiej ludności miasta Krakau na odcinek „mydło-proszek“ karty żywnościowej na miesiąc kwiecień 1943 — 1 sztukę mydła i 1/8 kg. wzgl. 2 paczki proszku do prania.

Krakau, dnia 8 kwietnia 1943 r.

Stadthauptmann der Stadt Krakau
W zastępstwie: Dr Doering.

ZARZĄDZENIE

w sprawie ujęcia będących w ruchu w Generalnem Gubernatorstwie użytkowych pojazdów mechanicznych, dopuszczonych poza obrębem Generalnego Gubernatorstwa. — Z dnia 7 kwietnia 1943 r.

Na podstawie dyspozycji wydanej przez Rząd Generalnego Gubernatorstwa (Główny Wydział Spraw Wewnętrznych) stosownie do § 40 ust. 2 rozporządzenia o dopuszczeniu pojazdów do ruchu drogowego z dnia 8 sierpnia 1942 r. (Dz. Rozp. GG. str. 577) zarządza się:

§ 1.

Wszystkie użytkowe pojazdy mechaniczne będące w ruchu w Generalnym Gubernatorstwie (samochody ciężarowe, ciągniki, wozy przyczepne), dopuszczone poza obrębem Generalnego Gubernatorstwa, a których chwilowe miejsce używania znajduje się w Okręgu Krakau, należy zgłaszać bez względu na to, czy wydano odnośne polecenie lub zezwolenie na zmianę postoju.

§ 2.

(1) Zgłoszenia winny nastąpić do dnia 30 kwietnia 1943 r. u Gubernatora Okręgu Krakau (Wydział Spraw Wewnętrznych — Oddział Ruchu Drogowego) Krakau, Dietelring 58.

(2) Muszą one zawierać następujące dane:
1. adres ojczysty posiadacza pojazdu,
2. adres posiadacza pojazdu w Generalnem Gubernatorstwie,
3. dla kogo jest czynny lub używany,
4. miejsce postoju (miejsce używania),
5a. polecenie Pełnomocnika dla ruchu krótkobieżnego w . . . . . wydano w dniu . . . . . ważny do dnia . . . . .
5b. zezwolenia na zmianę postoju udzielił Pełnomocnik dla ruchu krótkobieżnego w . . . . . dnia . . . . . ważne do dnia . . . . . .
6. urzędowy znak rejestracyjny pojazdu,
7. rodzaj pojazdu (autobus, samochód ciężarowy, wywrotka ciągnik, ciągnik siodłowy specjalny pojazd mechaniczny),
8. nadwozie (platforma, nadwozie otwarte, nadwozie zamknięte, brezent z kabłąkami stałymi, kabłąki luźne),
9. przy samochodach ciężarowych i wozach przyczepnych: nośność,
10. moc silnika,
11. ilość opon z przodu, ilość opon z tyłu,
12. ilość opon rezerwowych,
13. wielkość opon,
14. rodzaj napędu (otto, Diesel, generator, podwójne paliwo),
15 czy zażądano już przedstawienia pojazdu mechanicznego na niepłynny materjał napędowy? Jeżeli tak, to przez kogo?
16. czy pojazd mechaniczny jest wyposażony w urządzenie ograniczające maksymalną chyżość lub w tachograf?

§ 3.

Posiadacze pojazdów, którzy nie zgłosili swoich pojazdów do dnia 30 kwietnia 1943 r. podlegają karze stosownie do § 39 rozporządzenia o dopuszczeniu pojazdów do druchu drogowego z dnia 8 sierpnia 1942 (Dz. Rozp. GG. str. 577) i ponadto muszą się liczyć z zajęciem i pozbawieniem własności pojazdu.

Krakau, dnia 7 kwietnia 1943 r.

Gubernator Okręgu Krakau
Z polecenia: Meyer-Jenin.

Warszawa i okolice. Domy, wille, place, kolonie, sprzedaje „Koniunktura“, Warszawa, Marszałkowska 108, m. 9, tel. 340-43 i 657-31 po 7 wiecz. telef. 718-14. Hipoteki sprawdzone. Informacje listowne. 3791k

Dom jednorodzinny, 300 sążni ogrodu, sprzeda: „Informator“, Kraków, Pijarska 19. 3611k

Kamienice jednopiętrowa, 10 ubikacyj (Kraków), sprzeda „Informator“, Kraków, Pijarska 19.

Lwów — kamienice dwupiętrowa, centrum miasta, sprzeda „Informator“, Kraków, Pijarska 19. 3613k

Parcele budowlane: 619, 200, 120 sążni, ładne położenie, Pychowice, okazyjnie sprzeda „Krakus“, Kraków, Zwierzyniecka 11/4, telefon 117-68. 5377

Łąke 2000 sążni, roczny zbiór 100 metrów siana, Pychowice, tanio sprzeda „Krakus“, Kraków, Zwierzyniecka 11/4, telefon 117-68.

Parcele budowlaną 327 sążni, przepiękne położenie, Kolonja Bieżanów, sprzeda „Krakus“, Kraków, Zwierzyniecka 11/4, tel. 117-68.

Willę nowomurowaną, 10 ubikacyj, ogród, drzewa owocowe (Kalwarja), okazyjnie sprzeda „Krakus“, Kraków, Zwierzyniecka 11/4, telef. 117-68. 5380

Parcele budowlane: Osiedle, Dębniki, Wola, sprzeda „Lokata“, Kraków, Łobzowska 4. 5381

Okazja! Dom piętrowy, komfort, tramwaj, sprzeda „Lokata“, Kraków, Łobzowska 4. 5382

Dom, 2 morgi pola pod Krakowem, sprzeda „Lokata“, Kraków Łobzowska 4. 5383

Dom jednorodzinny, 3 pokoje, nowy, ładny, z ogrodem, bardzo korzystne kupno, sprzeda: Kraków, Zwierzyniecka 8/1. 5384

Dom dwurodzinny z ogromnym ogrodem, sprzeda: Kraków, Zwierzyniecka 8/1. 5385

Dom murow., 7-ubikacyjowy, ewent. wolne mieszkanie, piękne położenie, blisko Osiedla Ofic., sprzeda KBZ, Kraków, Basztowa 10, m. 1, tel. 159-35. 5399

Parcele bud. 293 sążnie, Bronowice Małe, okazja, sprzeda KBZ, Kraków, Basztowa 10, m. 1, tel. 159-35

Dom murow., 9 ubikacyj, stary, parceli 1.200 sążni, 30 m. frontu, Osiedle Ofic., sprzeda bardzo tanio 3/8 części KBZ, Kraków, Basztowa 10, m. 1, tel. 159-35. 5402

Parcele bud. 1.600 m², piękne położenie w Zakopanem, sprzeda KBZ, Kraków, Basztowa 10, m. 1, tel. 159-35. 5406

Kamienicy III-piętrowej, komfort., śródmieście, część sprzeda tanio KBZ, Kraków, Basztowa 10, m. 1 telefon 159-35. 5407

Dom, 3 pokoje, kuchnia, solidnie murowany, ładne mieszkanie ogród, sprzeda: Kraków, Zwierzyniecka 8/1. 5424

Zakopane, Rabka: Willę, pensjonaty z ogrodami, parcele — wszystkie w wielkim wyborze, sprzeda: Kraków, Zwierzyniecka 8/1. 5425

Kamienice I-piętr., elektr., kanał, wodociąg tanio sprzeda: Kraków, Zwierzyniecka 8/1. 5426

Po 12.000 zł. sprzedajemy piękne, zalesione parcele u granic Warszawy, dojazd tramwajem, dawniej autobusem na miejsce. Plany: parcelacyjny i zabudowy osiedla zatwierdzone w latach 1932/3. Własność aryjska. Nabywaną działkę wydziela się do oddzielnej księgi hipotecznej. Przyjazd do Warszawy dla podpisania aktu notarjalnego niekoniecznym! Dla osób będących w Warszawie, organizujemy w czwartki i niedziele wyjazdy w teren! „Tereny“ Koncesjonowane Biuro dla Handlu Nieruchomościami H. Gołębiowski Warszaw, Marszałkowska 60-14, telefon 729-55. 3868k

Dom, 3 ubikacje, murowany, blisko tramwaju z ładnym ogrodem, sprzeda B/H. „Er-ka-es“, Kraków, Starowiślna 27, tel. 128-41.

Willę, 10 ubikacyj w miejscowości letniskowej z ogrodem, sprzeda B/H. „Er-ka-es“, Kraków, ul. Starowiślna 27, tel. 128-41. 3853k

Dom, drewniany, 3 mieszkania, stajnia stodoła, drewutnia, w tym 600 sążni ziemi obok Wieliczki. Okazja 1000 sążni parceli, Borek, 60 zł. sążeń, oraz wiele innych, poleca Grzywacz, Kraków, Kalwaryjska 27/11. 5832

Dom, 7 ub., drew., 1000 sążni ogrodu w miejscowości górskiej, sprzeda za 60.000 zł. B/H. „Er-ka-es“, Kraków, Starowiślna 27, tel. 128-41. 3851k

Kamienice I. p., 20 ubik., pełny komfort w Krakowie, sprzeda B/H. „Er-ka-es“, Kraków, Starowiślna 27, tel. 128-41. 3854k

Sprzedaż nieruchomości.

Zamienię zaraz dom jednopiętrowy w Krakowie na podobny na prowincji, z dopłatą. Zgł.: Goniec Krak., Kraków, „Nr. 4560“.

Śródmieście. Kamienicy IV piętrowej, pełnokomfortowej, 36 ubikacyj, 1/6 część tanio sprzedam z powodu wyjazdu. Zgłoszenia: Kraków, Florjańska 18, II piętro, oficyna, telefon 159-28. 4703

Zakopane. Willi murowanej, 16 pokojowej, centralne ogrzewanie ulica do Białego, połowę tanio sprzedam. Zgłoszenia: Kraków I, skrytka pocztowa 272. 4704

Parcelę 400 sążni kwadratowych ulica Dworska, sprzedam. Kraków, Florjańska 18, II. p., ofic.

Sprzedaż

Wózek dziecięcy, głęboki, używany do sprzedania. Kraków, Łobzowska 6/16, parter. 3926k

Maszynę do szycia, tanio sprzedam. Kraków, Bożego Ciała 31/7.

Biżuterja ozdoby, wyroby srebrne, zegarki damskie i męskie w wielkim wyborze stale na składzie: Kraków Krakowska 1, Arkady.

Łóżeczko dziecięce z siatką w pierwszorzędnym stanie do sprzedania. Wiadomość: Kraków, Sołtyka 17/12. 5737

Płaszcz męski, przejściowy, popielaty z angielskiego materiału, modny fason sprzedam. Kraków, św. Marka 20/10, godz. 10—11 i 16—17. 5801

Nowoczesna maszyna gazowa 3-palnikowa, kryta, tanio do sprzedania. Zgłosz.: Kraków, Fałata 14, m. 29. 4603

Kajak składak 2 osobowy, kompletnie wyposażony, okazyjnie sprzedam. Kraków-Dębniki, Madalińskiego 7/3, II. p. 3927k

Pianino koncertowe, sprzedam. Kraków, Długa 16/7. 3928k

Futro perskie, piękne, sprzedam. Kraków, Al. 29 Listopada 47a/4.

Wanna żelazna, emaliowana do sprzedania. Kraków Al. Krasińskiego 6/2. 5701

Półbuty czarne, 42 i kamasze lakierki, 43, używane, sprzedam. Kraków, Kielecka 35, I. p. 5709

Ubranie czarne, używane, na wysokiego sprzedam. Kraków, Kielecka 35 I. p. 5710

Patefon elektryczny, zmieniaczem markowym, sprzeda Kraków, ul. Wrzesińska 11/14 (od Dietla).

Płyty taneczne i poważne, polskie, niem. rosyjskie, igły patef., sprzedam. Kraków, Długa 32/8. 5761

Patefon walizkowy Paillard, oraz szafkowy „Odeon“, stan b. dobry, sprzedam Kraków, Długa 32/8.

Paillard'a patefon, nowoczesna szafka, piękny ton, wzmacniacz głośnik prawie nowy, sprzedam. Kraków, Długa 32/8. 5763

Ubranie wizytowe, buty cholewy, 43, sprzedam. Kraków, Dietla 83/7.

Wózek sportowy, do sprzedania. Kraków, Szpitalna 34/12, ofic.

Materace włósienne, 3 sztuki, sprzedam. Kraków Dietla 29/14, oficyny. 5783

Tapczan nowoczesny dwuosobowy sprzedam. Kraków, Krakowska 7/15, I. p. 5784

Singera maszyna krawiecka 31 k i damska w dobrym stanie do sprzedania. Kraków, Bożego Ciała 23/2. 5787

Bucики męskie, różne, nr. 40—41, sprzedam. Ogłądać: Kraków, ul. Piaranckiego 25/5, od 13—15. 5797

Półbuty czarne, Nr. 42, oraz zegarek męski Tissot, kieszonkowy, sprzedam. Kraków, Jul. Lea 48a.

Kosmetyka; wody kwiatowe, kolońskie, perfumy, pudry, pasty do zębów, wazelina, gliceryna, kremy, szampony, szminki, pudry dla dzieci, sole do nóg itd. poleca po cenach oryginalnych tylko kupcom, drogerjom, aptekom, spółdzielniom Hurtownia Kupców Polskich, Kraków, Krupnicza 11, telefon 222-88. 5929

Harmonję 120 basów, białą, płyta metalowa, z registrem, okazyjnie sprzedam. Kraków, Botaniczna 6, m. 14. 5920

Ubranie wizytowe, kurtkę, zarzutkę, sprzedam. Oglądać: Kraków, Pierackiego 25/5, od 13—15. 5796

Zegarek ręczny, męski, nowoczesny, ze sztoperem (chronometr), Tissot oraz „Pirce“, sprzedam. Kraków, Kazimierza Wielkiego 17, m. 2. 5834

Tapczan jedno i dwuosobowy, nowoczesny i szafa do sprzedania. Kraków, Stradom 13/9. 5835

Maszyna Singera, cholewkarska, obkładówka do sprzedania. Kraków, Groble 19/25. 5836

Srebro stołowe na 12 osób w kasecie, orzech kaukazki, sprzedam. Kraków, Miodowa 9/14. 5838

Rower trzech kołowy, Dywan 370×270, sprzedam. Kraków, Warzywna 6 (przecznica Mazowieckiej). 5843

Ubranie, pierwszorzędne, sprzedam. Kraków, Dietla 45/1, I. p.

Lisa srebrnego, piękny okaz, sprzeda Kraków, Kochanowskiego 2, m. 2. 5857

Zupy: grzybowa, królewska, krupnik sosy, przyprawy do zup, kostki buljonowe: Hurtownia Kupców Polskich, Kraków, Krupnicza 11.

Dywan prawdziwy perski — Schiras — 2.20×3 m. do sprzedania. Kraków, Starowiślna 21/5. 5886

Lisa niebieskiego, albo srebrnego, sprzeda Kraków, Szpitalna 20/22, mieszkanie 8. 5903

Poduszki pierzane, używane, porządne, sprzedam. Kraków, św. Marka 19, narożnik Florjańskiej. Sklep tapicerski. 4776

Miotły, szczotki do ubrań do butów, mazaki, do szorowania, do zamiatania, do rąk po cenach fabrycznych tylko kupcom i spółdzielniom: Hurtownia Kupców Polskich, Kraków, Krupnicza 11. 5932

Srebro stołowe 12, 6 osób, bielizna stołowa, pościelowa, futro męskie, damskie, okazyjnie sprzeda Koncesjonowany Chrześcijański Sklep Komisowy, Kraków, św. Tomasza 26. 5812

Fortepian zagraniczny, angielska mechanika, krótki, krzyżowy, oraz pianola z nutami, okazyjnie do sprzedania. Koncesjonowany Chrześcijański Sklep Komisowy, Kraków, św. Tomasza 26. 5813

Półbuty męskie, czarne, Nr. 41—42, kostjum damski czarny i granatowy, spódniczkę czarną, sprzedam. Kraków, Krzywa 13/11 II. p., ganek. 5862

Wózek sportowy, luksusowy, oraz głęboki na łożyskach kulkowych, sprzedam. Kraków, Krzywa 13/11, II. p., ganek. 5864

Przepiękne kryształy, porcelanę stołową 6, 12 osób, firanki kilimy okazyjnie sprzeda Chrześcijański Sklep Komisowy, Kraków, św. Tomasza 26. 5814

Uwaga Spółdzielnie rolniczo-handlowe, Hurtownie! Stale dostarczamy artykułów pierwszej potrzeby i domowego użytku po cenach hurtowych. Dostawa na prowincję za zaliczeniem pocztowem. Przedstawiciele poszukiwani, D/H. „Stero“ Warszawa, Em. Plater 35/6, telefon 702-56. 3920k

Uwaga zdrojowiska i letniska! Do uruchomienia wszelkich dzwonków i zamków elektrycznych w willach i pensjonatach polecamy 12- i 14-voltowe ogniwa. Wytwórnia Elektrotechniczna „Rekord“, Warszawa, Tamka 34, tel. 5.98-62. 3921k

Firma „Sprzet Rybacki“ poleca w wielkim wyborze muszki na pstrągi i łososie. Wędzisko klejone. Komplet żyłek i haczyków. Sieci i płótna rybackie. Warszawa, Smolna 18. 3922k

Hulajnogę na balonach w dobrym stanie, sprzedam Kraków, Batorego 26, fryzjer. 5376

Jadalnię antyczna, stolik do kart, fotel, komode krzesła szafe, korale sprzedam: Kraków, Kopernika 8/4. 5375

Futro sealskimowe męskie, nutrie dobry stan, sprzedam. Kaszuba, Kraków, św. Marka 20/16. 5391

Lampy naftowe stołowe, wiszące, piecyk elektryczny sprzedam. Dobrowolska Kraków, Marka 20/16.

Sypialnię jasną i ciemną, kredens kuchenny sprzedam: Kraków Krakowska 35, sklep mebli. 5442

Łóżko stolikowe, składane, sprzedam. Kraków, św. Marka 19, narożnik Florjańskiej, sklep tapicerski. s3871k

Okazyjnie sprzedam zegar ścienny. Zakopane za Strugiem. — dom Karpiela. 5470

Ubranie czarne wizytowe w bardzo dobrym stanie, sprzedam. Kraków plac Matejki 4, m. 3. 5531

Psy, młode wilczury, owczarki niemieckie (alzackie), sprzeda Hodowla, Kraków, Wadowicka 39 (Przedł. Kalwaryjskiej). 3866k

Pieska pinczera, śnieżno-białego, oraz inne, sprzeda Hodowla, Kraków, Wadowicka 39. 3867k

Pasta do obuwia, czarna 18 zł. kg. na kompozycji terpentynowej. Zaprawa do podłóg w kolorach białym, orzech jasny, orzech ciemny, mahoń. Sprzedaż w blaszankach 11 kg. i paczkach 25 kg. Kilogram 10.20. Warszawa, „Bazar“, Przechodnia 7. Prowincja za zaliczeniem. 3869k

Wytwórnia torebek papierowych. Sprzedaż Papieru i Szpagatu. J. Pogorzelska, Warszawa, Przechodnia 1-4. Tel. 304-09 w podwórzu, prawa oficyna, II piętro. Prowincja za zaliczeniem. 3870k

Psy! Buldog angielski tresowany. Ratlery czarne podpalane, roczny i dwuletni. Jamnik szorstkowłosy roczny, czarny podpalany. Wyżeł niemiecki 3-mies. Para owczarków polskich półrocznych, znakomitych stróżów. Parą wilczurów 4-mies. Pies olbrzym podhalański 3-letni. Setter czarny podpalany (Gordon)? Hodowla psów „Sokół“, Kraków, Traugutta 20/1. 3872k

Platformę na rafach, 6 ton, sprzedam, F-ma Kaniewski, Kraków, Krowoderska 41/1, tel. 103-87.

Dentystyczne cementy, woski, lekarstwa sprzedaje Skład Artykułów Dentystycznych Irena Prykowa, Kraków, Asnyka 3. 5683

Zamki błyskawiczne, grzebienie metalowe. Sprzedaż fabryczna za zaliczeniem. B/H. Kurowski, Warszawa, plac Napoleona 9. 3910k

Wózek sportowy koszykowy w dobrym stanie sprzedam: Kraków, Syrokomli 16, m. 5. 3911k

Patefon elektryczny, zmieniacz i płyty sprzedam. Kraków, Barska 15, m. 7. 3912k

Wózek sportowy elegancki w bardzo dobrym stanie do sprzedania. Kraków-Podgórze, Krakusa 6/4.

Obrazy, sprzedaż, kupno i ocena: L. Wiadrowski, Kraków, Florjańska 7, w podworcu. 654k

Pieczątki gumowe oraz szyldy: Sieprawski Kraków, Grodzka 36.

Elektryczne lampy, kuchenki, żelazka poduszki, materjały elektroinstalacyjne poleca: „Żar“ Kraków, Sławkowska 11, podwórze.

Sadzonki leśne, żywopłotowe, drzewka parkowe, ozdobne dostarczają Szkółki, Darz-Bór, Triebling, Nowy Sącz. 3201k

Sandałki drewniane do nabycia w Fmie Nowak, Tarnów, Krakowska 8. Oferty na żądanie. 3526k

Pianino Quandta, prawie nowe, sprzeda Helena Smolarska, Kraków, Sławkowska 4. Skład Fortepianów. 3733k

Motor na rope „Perkun“ 10 K. M., sprzedam tanio. J. Radwański — Koluszki. 3787k

Słownik techniczny niemiecko-rosyjsko-polski i odwrotnie, najnowsze wydanie, 664 strom, w oprawie wraz z futerałem zł. 90.—. Historja Żydów, dzieło szeroko ujmujące dzieje Żydów od samego zarania aż do czasów współczesnych, stron 554, ilustr. 54, w pięknej oprawie z futerałem zł. 90.—. Reklama, cele, środki, rodzaje, na papierze kredowym zł. 25.—. Korsarz Miłości, powieść, nowość, zł. 18.—. Uszczęśliwiciel, powieść sensacyjna, zł. 12.—. Książka kucharska na dobę dzisiejszą, zł. 8.—. Poradnik gospodarstwa domowego zł. 16.—. Jan Stanisławski — wystawa pośmiertna, 155 reprodukcyj na papierze kredowym zł. 40.—. Wysyłamy za pobraniem Kraków skrytka pocztowa 449. 3830k

Młyńskie maszyny, motory gazowe, wszelkie przybory itp. Plany, budowa, remonty: Zakład budowy młynów, Kraków, Mazowiecka 35, telefon 102-44. 9493

Obrazy najlepszych artystów polskich: Wawrzecki, Kraków, Wiślna 9. Sprzedaż, ocena, kupno. 3588

Kwiatów sztucznych dostarczam: Kraków Starowiślna 69/8. 4523

Kuśnierska maszyna używana do sprzedania. Zgłoszenia: Kraków, Obopólna 13/4. 4543

Wózek dla chorego na kołach gumowych, lornetę Zeissa 8× sprzedam: Kraków, św. Filipa 7, m. 3 13—16.

Do łodów maszynę, dająca się użyć na prąd, oraz wózek komplet do rozwożenia po ulicach, tanio sprzedam: Wieliczka, Słowackiego 5, sklep. 4581

Łóżeczko dziecięce, materace, łóżko polowe, Kraków, św. Marka 19, narożnik Florjańskiej, Sklep tapicerski. 4593

Pianina „Petrof“ i „Apollo“ krzyżowe, pancerne, sprzeda Świątek, Kraków, Starowiślna 12. 4608

Oszczędzaj
w Niemieckiej Poczcie Wschodu!
Wykluczona strata skutkiem kradzieży lub pożaru!
Przy tym odsetki!
Wpłaty i Wypłaty we wszystkich placówkach pocztowych Generalnego Gubernatorstwa.

W 1-szą bolesną rocznicę śmierci naszego ukochanego Ojca ś. p.

INŻ. KAROLA FRANZA

kierownika Zarządu Drogowego w Krakowie, urodz. we Lwowie dnia 23 sierpnia 1883 r., odbędzie się dnia 13 kwietnia 1943 r. o godz. 8.30 w kaplicy Matki Boskiej Bocheńskiej

MSZA ŚWIĘTA

za dusze śp. Zmarłego, na którą o liczny udział Przyjaciół i Znajomych uprasza

Żona, Matka, Siostra i Dzieci.

PODZIĘKOWANIE.

Wszystkim, którzy okazali tyle współczucia i pomocy w ciężkiej chorobie i oddali ostatnią przysługę w drodze na wieczny spoczynek ukochanemu Mężowi i Ojcu naszemu ś. p.

JANOWI MARKOWI

em. st. kontr. poczt.

a w szczególności Ks. Dr. Gołąbowi i Ks. Superiorowi Majchrowi — oraz licznym Kolegom, Przyjaciołom i Znajomym, składają z głębi serca płynące Bóg zapłać

5901 **Żona i Dzieci.**

Obrazy wybitnych artystów w wielkim wyborze najprzystępniejsze ceny. Wawrzecki Kraków, Wiślna 9. Sprzedaż, kupno, ocena. 4621

Papier pakunkowy, kancelaryjny, piśmienny dostarczam: Kraków, skrytka pocztowa 504. 5043

Garard zmieniacz nowoczesny automat gramofonowy elektryczny, w pięknej szafie sprzedam: Kraków, Krakowska 5, m. 7.

Jadalnię w pierwszorzędnym stanie, oraz maszynę do pisania tanio sprzedam: Kraków, św. Sebastjana 18/1. 5143

Maszynę Singera, mało używaną, sprzedam. Kraków, Kielecka 30, dzwonić do dozorcy. Przecznica Mogilskiej. 5218

Tapczany dwuosobowe pojedyncze wykonuje — sprzedaje Wesołowski Kraków, św. Marka 16. 5239

Serwetki koronki papierowe, bibuły karbowane wykałaczki poleca firma A. Matula, Kraków, Krowoderska 61. 5245

Patefon dwusprężynowy, Paillard'a płyty sprzedam. Kraków-Olsza, Orkana 34/3. 5262

Sypialnie z bieliźniarką, jadalnię, krzesła, stoliki, szafy, tapczan sprzeda Magazyn Mebli, Kraków, Kopernika 8. 5294

Walizkową maszynę do pisania, sprzeda Kraków, Zwierzyniecka 6, m. 21. 5454

Maszynę do szycia, krytą, sprzeda Kraków Zwierzyniecka 6/2.

Wagę dziesiętną mało używaną, sprzedam. Kraków ul. Krowoderska 11/2. 5544

Harmonię hromatyczną, samogrającą, 120 basów, okazyjnie sprzedam. Kraków, ul. Krowoderska 11/2. 5545

Pianino, nowoczesne, czarne, pełnopancerne, znanej marki o wspaniałym tonie sprzedam Kraków, Rzeszowska 8/5. 5571

Fortepian, wysokiej klasy, pierwszorzędnej marki, najnowocześniejszy, z angielską mechaniką, całkiem krótki czarny, w doskonałym stanie, sprzedam znawcy. Kraków Urzędnicza 14/2. 5572

Patefon szafkowy, koncertowy, ubranie średnia wielkość, sprzedam. Kraków Rakowicka 8/9. Białecki.

Lisa bardzo ładnego, okazyjnie sprzedam. Kraków, Czarnowiejska 8. Oglądać od godz. 5—8. 5833

Pieprz namiastka i wszystkie korzenie namiastki poleca Hurtownia Kupców Polskich — Kraków, Krupnicza 11. 5930

Włóczkę białą, kapce zakopiańskie, sweter golf, sprzedam. Kraków, Kordeckiego 10/23. 5666

Kostjum damski, czarny, płaszcz damski, zielony płaszcz gabardynowy, granat, bieliznę dziecięcą, ubranie męskie ciemne sprzedam. Kraków, Starowiślna 86, m. 3.

Maszynę do szycia, Singer sprzedam tanio stan bardzo dobry. Kraków Mogilska 37/2. 5677

Wózek głęboki „autko“ i sportowy niklowany, stan pierwszorzędny sprzedam. Kraków, św. Sebastjana 16/28, prawa ofic., II p., ganek. 5728

„Singera" maszynę do szycia ręczną, dobry stan, sprzedam. Kraków, Długa 28/9, II. p., ofic. 5696

Maszynę do pisania, biurową „Adler", sprzedam. Kraków, Długa 28/9, II. p., ofic. 5697

Sprzedam fortepian, marka zagraniczna, płyta metalowa w bardzo dobrym stanie. Zgłoszenia: Kraków Nowowiejska 28/4. 5735

Lisa rudego, futro męskie, na tchórzach z wydrą czarną, sprzedam. Kraków, Dietla 83/7. 5774

Sprzedam: ubranie męskie, ciemne i beżowe, prima, jesionkę brązową, bluzkę kubrakową, pumpy. Kraków, Kielecka 30 (dzwonić do dozorcy) Osiedle. 5782

Młyńskie maszyny — kamienie, turbiny wodne, wykład do jagielników, kamieni, perlaków, siatki młyńskie, spinacze pas., gurt., elewator, śruby, klamry workowe, oraz wszelkie artykuły młyńskie poleca Eugenjusz Pałaszewski — Warszawa, Poznańska 38/3. 3452k

2.500 par podeszew drewnianych letnich męskich i chłopiecych oraz lakierowanych damskich tanio sprzedamy całość lub częściowo. Zbyt i Przeróbka, Reichshof, Rynek 21. 3372k

Dostarczamy walców, toczydeł, osełek, pomników, płyt, miału kamiennego krawężników, podkładu, odłamków i kamieni budowlanych z twardego piaskowca, oraz wyrobów alabastrowych: Firma Fritz Lange, Steinbrüche, Trembowla (Galizien) tel. Trembowla 22.

Obrazy znanych malarzy sprzedam. Płacę najwyższe ceny. J. Brachel Salon Obrazów, Krak., Florjańska 8

Motory elektryczne prądu zmiennego i stałego od 1 do 30 koni, sprzeda oraz wykonuje remonty: „Światłomotor". Kraków, ul. św. Jana 13, telefon 110-53. 4127

Obrazy: Filipkiewicza, Jarockiego, Pautscha, W. Kossaka, Fabijańskiego sprzeda Komis, Kraków, Plac Dominikański 4. 4328

Maszyny do szycia tanio sprzedam. Kraków, Krowoderska 53, m. 10.

Patefon pierwszorzędny, sprzedam. Kraków, Krzywa 5/9, od 17—20.

Obrazy wybitnych malarzy. Sprzedaż, kupno, ocena: Halina Grzybowska, Kraków, Zwierzyniecka Nr. 14. 5251

Patefon, pierwszorzędny, dwusprężynowy z płytami, sprzedam. Kraków, Kalwaryjska 6/5. 5276

Tapczan nowoczesny, ładny, sprzedam. Kraków, Dietla 20/14, ofic.

Drewniaki korkowo-drzewne, tylko kilkanaście par jeszcze do sprzedania po niskich cenach. Kraków, Krowoderska 29/11, godzina 1—3. 5404

Serwis stołowy na 12 osób, czeski jadalnia dębowa, czarna, duży kilim, słownik niem.-polski Łukasiewicza do sprzedania. Kraków, Szpitalna 20/8. 5451

Dywany perskie, żywieckie kilimy artystyczne narzuty, pościel, bieliznę — duży wybór wartościowych praktycznych przedmiotów, najtaniej sprzedaje „Centrokomis". Kraków, Grodzka 9. 4004

Polecamy ubrania, płaszcze, futra, dywany, kilimy, chodniki pluszowe, kokosowe, kryształy, obrazy, aparaty fotograficzne, patefony, nakrycia srebrne, maszyny pisarskie: Komis, Kraków, Plac Dominikański 4. telefon 188-36. 4009

Dynama 5, 7, 12 koni, 110 i 220 Volt sprzedam. „Światłomotor" — Kraków, św. Jana 13. 4109

Motor benzynowy 6 i 8 KM., oraz ropny 12 K. M., sprzeda „Światłomotor". Kraków, św. Jana 13.

Wentylatory, dmuchawy, szlifierki, polerki sprzeda „Światłomotor" Kraków św. Jana 13. 4124

Hydrofory, zbiorniki (pompy z motorami elektrycznemi i benzynowemi): „Światłomotor". Kraków, ul. św. Jana 13. 4125

Agregaty do oświetlania i ładowania akumulatorów 12, 110 i 220 Volt: „Światłomotor", Kraków, św. Jana 13. 4126

Patefon elektryczny w pięknej szafce orzechowej sprzedam. „Radjofon" Kraków, św. Tomasza 21.

Sprzedam kuchnię gazową z piekarnikiem, aparat do lakierowania, żelazko elektryczne krawieckie, wózki dziecięce i rowerki: Kraków Dajwór 19, sklep. 3709

Patefony elektryczne z wmontowanemi wzmacniaczami, w nowoczesnych szafach, sprzeda Firma Kontakt Kraków, Stradom 18.

Patefon elektryczny albo zmieniacz ze wzmacniaczem sprzedam tanio: Kraków, Długa 17, m. 2a.

Welony ślubne i do Komunji św. oraz dodatki poleca sklep, Kraków Starowiślna 37. 3819

Młyńskie maszyny całkowite urządzenia młynów wykonuje Molitor, Fabryka Maszyn Młyńskich, Kraków ul. św. Wawrzyńca 26, tel. 131-18. 3827

Maszyny do pisania, kasy kontrolne ogniotrwałe dostarcza Juljusz Hecker, Kraków, Limanowskiego 52. 3828

Futra damskie, męskie, spody, lisy srebrne, niebieskie, kołnierze, pelerynki, wszelką garderobę okazyjnie sprzedaje „Centrokomis" Kraków, Grodzka 9. 5995

Srebro, platery kryształy, porcelanę, fotoaparaty, walizkowe maszyny pisarskie maszyny „Singera" patefony, płyty, harmonje, pianina teczki obrazy sprzedaje tanio „Centrokomis". Kraków, Grodzka 9. 4000

Maszynę do szycia „Singera" gabinetową i zwykłą tańszą tanio sprzedam. Kraków Krótka 10 m. 1

Maszyny do pisania, liczenia, kupisz najkorzystniej: Dom Przemysłowo-Handlowy Eugeniusz Drescher, Kraków, Sławkowska 6, telefon 226-90. 2885

Galanterja i t. p. poleca firma „Jola", Kraków, św. Tomasza 10.

Silniki elektryczne prądu stałego i zmiennego, dynama, sprzęt elektroinstalacyjny dostarcza Biuro Techniczne, Kraków, Florjańska 20

Płaszcz damski, jasny, modny, kostjum, jasno-brązowy, sprzedam. Kraków, Bema 4/3. Osiedle Ofic.

Tapczan, tanio sprzedam. Kraków Wielopole 12/4, godz. 3—5 po poł.

Patefon elektryczny angielski, piękna nowoczesna szafa, tanio do sprzedania. Kraków, Wielopole 12/4, godz. 3—5 po poł. 5410

Bieliznę osobistą damską, męską, pościelową kołdrę stan pierwszorzędny sprzedam tanio. Kraków, Smoleńsk 16/1a 11—1 i 4—6-tej.

Maszyna pisarska biurowa nowoczesna, w stanie bardzo dobrym do sprzedania: Kraków Westring 52, m. 4 (Podwale). 3565k

Tapczany sypialnie, jadalnie, pokoje komb. poleca Wytwórnia Mebli, Kraków Meiselsa 4. 3526

„Paillard", patefon elektryczny z szafirowym adapterem, sprzedam. Kraków, Długa 7/6, 2—6. 5619

Pies wyżełka 2-letnia do sprzedania. Wiadomość: Kraków, ul. św. Tomasza 22, fryzjer, od 7 wieczór Plac WW. Świętych 9/7. 5631

Tapczan nowy do sprzedania: Kraków, Starowiślna 33/3. 3630k

Abażury: Wytw. „Fox". Kraków, Sławkowska 30. 3729k

Filateliści. Likwiduję zbiory i dublety znaczków polskich, niemieckich, Gdańska i in. Wiele niepowtarzalnych okazyj. Żądajcie spisu. Skarżysko-Kam., skr. 14.

Uwaga! PP. Fryzjerzy!! Polecamy nowoczesne elektryczne suszarki „Wicher". Posiadamy wszelkie artykuły i narzędzia fryzjerskie: jak kosmetyki, oraz całkowite urządzenia zakładów. — Specjalna wysyłka na prowincję. Br. Stryjkowski, Warszawa, ul. Mokotowska 40, tel. 9.31-94.

Olejki, esencje, barwniki do ciast cukrów, lemoniad, artykułów spożywczych i perfumeryjnych. Hurt-detal D/H. Z. Sypniewski, Warszawa, Franciszkańska 9, telefon 11-17-99 i 11-16-55. 3821k

Tapczany, sypialnie, jadalnie, pokoje komb. poleca Wytwórnia Mebli, Kraków, Starowiślna 35 (sklep). 3528

Centralny skład farb i chemikalij „Farbola" Fr. Ponicki, Krakau, Johann Hallerstrasse 22 (Długa): Farby, lakiery, chemikalje i inne. Sprzedaż hurtowa i detaliczna.

Abażury do lamp wiszących, stołowych i nocnych poleca Skład Artykułów Elektrotechnicznych „Żar". Kraków, Sławkowska 11, telefon 220-21. 2252k

Szewcy, cholewkarze potrzebują do egzaminów, podręcznika materjałoznawstwa i anatomji w zawodzie szewskim. Samouczek kroju i katnik do modelowania. Tylko za uprzedniem nadesłaniem 18.— zł. wysyła Spółdzielnia Szewsko-Cholewkarska Kalwarja Zebrzydowska

Maszynę do szycia krytą oraz jadalnię orzech kaukazki sprzedam. Kraków, ul. Ks. Skorupki 10 u gospodarza. 4653

Wózek głęboki używany oraz wagę stołową większą sprzedam. Kraków, Rajska 22. Fryzjer. 4668

Piec łazienkowy na węgiel, wannę miedzianą sprzedam. Kraków, Florjańska 30/9. 4677

Pies — rasa Bernard 9-miesięczny tanio do sprzedania, tresowany. Zgłoszenia: Goniec Krak., Kraków „Nr. 4687".

Do sprzedania wóz (furgon) Kraków, Kazimierza Wielk. Nr. 36 Jelonkiewicz Józef. 4690

Konserwator na lody w ladzie wraz ze słojami i maszynka do wytwarzania lodów do sprzedania. Kraków, Krupnicza 30, sklep spożywczy. 4691

Obrus biały na 12 osób, czysto lniany, bardzo mało używany do sprzedania. Oglądać można między godz. 12—1 Kraków, ul. Siemiradzkiego 15, m. 6. 4698

Singera maszynę do szycia krytą szafkową w bardzo dobrym stanie sprzedam okazyjnie. Kraków, Pańska 10, m. 9, III p. na prawo.

Fortepian szkolny sprzedam. Oglądać: Kraków, Gołębia 6, m. 5 — godz. 17,30—18,30. 4709

Sprzedam ładny kredens dębowy i suknię czarną jedwabną. Kraków ul. Twardowskiego 33, m. 7. Zakrzówek. 4726

Fortepian firmy Lauersberger & Kloss, dobrze utrzymany, sprzedam. Informacji udziela Ida Kraus Kraków, Kolberga 6/8. 4728

Łóżka angielskie biało emaljowane, z pierwszorzędnemi siatkami, wspaniały kryształ, ubranie męskie popielate sprzedam. Kraków, Dietla 21, m. 1. 4731

Trencz gabardynowy dla pani lub niskiego szczupłego pana — sprzeda krawiec Klaja, Kraków, Gołębia 16. 4739

Maszyna „Singera" pierścieniowa kryta, stan pierwszorzędny — do sprzedania. Kraków, ul. Dietla 7, m. 18, III p. 4741

Ramy do obrazów, prasa drewniana do owoców, drzwi z futryną 75×190 sprzedam. Kraków, ul. Lea-Graniczna 39. 4744

Do sprzedania łóżeczko dziecięce, wózek głęboki biały. Kraków, — Czarnowiejska 40, m. 3, między godz. 3—4. 4745

Noclegi

Noclegi: Kraków, Zielona 25/1.

Noclegi: Kraków, Lubicz 19/5.

Noclegi: Kraków Starowiślna 52/10

Noclegi: Kraków, Starowiślna 37/4

Noclegi: Kraków, Szewska 7/7.

Noclegi: Kraków, św. Jana 30/4.

Noclegi: Kraków Wielopole 5/5.

Noclegi przyjezdnym: — Kraków Wielopole 24/4 II piętro. 4631

Noclegi: Kraków, Zamenhofa 9/12, I piętro, oficyny. 4634

Noclegi czyste: Kraków, Senacka 9/10 przecznica Grodzkiej. 4635

Noclegi — śródmieście: Kraków, Asnyka 5 Kowalska. 4637

Noclegi: Kraków, Starowiślna 52, m. 13. front. Baudowa. 4641

Noclegi ogrzane łazienka: Kraków, Zyblikiewicza 5/122. 4641

Noclegi niekrępujące. Kraków, ul. Długa 26/3. 4660

Noclegi: Kraków, Lubicz 19/4.

Noclegi inteligencji: Kraków Radziwiłłowska 14/2. 4633

Noclegi: Kraków, Krupnicza 28/2.

Noclegi, łazienka: Kraków Kremerowska 16/6. 4632

Noclegi: Kraków Florjańska 3/8

Noclegi obok dworca. Kraków, Kurniki 3/7. 5873

Nauka i wychowanie

Niemieckiego wyuczam za 3 miesiące: Kraków, Długa 30/1. 3877k

Maszynopismo indywidualnie nowocześnie, stenografja listownie nowoczesna metodą: Kraków, Grodzka 27. 9378

Korespondencyjna nauka, w programie licealnym, gimnazjalnym (przedmioty matematyczno-przyrodnicze: matematyka, fizyka, chemja). Informacje: Mgr. S. Fedial Warszawa Smolna 34-4. 2824k

Języka niemieckiego Kursy Korespondencyjne. Własna metoda nauczania. Kurs dla początkujących. Kurs dla zaawansowanych. Czas trwania nauki 3 miesiące. Informacje: Prof. G. Pietrow Warszawa Stanisława Augusta 22-8.

Wpisy na 2-miesięczny kurs księgowości przebitkowej przyjmuje do 12 kwietnia Sekretarjat Szkoły Handlowej A. Liberdy, Kraków, Senacka 6, tel. 203-54. 3918k

Profesor germanista, Kraków, ul. Zielona 25/21. Pierwszorzędna wymowa i stenografja niemiecka.

Profesor naucza stenografji niemieckiej, polskiej księgowości, języka niemieckiego, matematyki, fizyki, chemji ustnie i korespondencyjnie: Kraków, Zielona 25/21. Na odpowiedź złożyć 2 złote. 4318

Kto nauczy języka francuskiego? Zgłoszenia z podaniem warunków: Goniec Krak., Kraków, „Nr. 5827"

Kursy Techniczne inż. Gajewskiego, Warszawa, Przemyska 11a. — Kurs kreślarski słuchowo lub korespondencyjnie. Kurs techniczny korespondencyjny, Wydziały: maszynowy, budowlany, drogowy. — Programy darmo. 3876k

Wpisy na 5-miesięczny kurs handlowy dla początkujących i zaawansowanych przyjmuje do 12 kwietnia Sekretarjat Szkoły Handlowej A. Liberdy, Kraków, Senacka 6, tel. 208-54. 3914k

Wpisy na 2-miesięczny kurs maszynopisma i stenografji, oraz języka niemieckiego przyjmuje do 12 kwietnia Sekretarjat Szkoły Handlowej A. Liberdy, Kraków, Senacka 6, tel. 203-54. 3915k

Różne

Dr. Kukulski Zbigniew ordynuje w chorobach skórnych i wenerycznych: Kraków Siemiradzkiego 3.

Dnia 8. IV. 1943 pomiędzy godz. 17—18.30, na trasie Słomniki-Kraków, została przez omyłkę wzięta walizka i pakunek z samochodu ciężarowego. Właściciel tychże rzeczy proszony jest o zgłoszenie się po odbiór: Kraków, Chocimska 32/9

Grafologini poradzi we wszystkich sprawach życiowych: — Kraków, Dajwór 25/15, II piętro. 5823

Kapelusze damskie przerabia „Salon Mód" Antonina Nartowska, Kraków, Mikołajska 13. 5826

Nicówki, przeróbki, poprawki stale. Kto przyjmie? Oferty: Biuro Majewski, Kraków, Wszystkich Świętych 8. 5354

Dywany perskie oceniamy bezpłatnie: Komis, Kraków, Starowiślna 18

Rozwody zgodne, niezgodne, porady: dyplom. prawnik, obrońca konsyst. Różycki, — Warszawa, Wspólna 49/4. 3879k

Najsłynniejszy psychografolog Lurandi przepowiada przyszłość, określa charakter, mówi o losach zaginionych, daje możność zdobycia miłości pożądanej osoby. Podać datę urodzenia, oraz przesłać 20 zł. na odpowiedź. Adresować: Psychografolog F. Żytko-Lurandi Warszawa C 1, skrytka poczt. 665.

Uwaga! Hurtownie, Spółdzielnie rolniczo-handlowe! Stale dostarczamy za zaliczeniem pocztowem artykuły pierwszej potrzeby i gospodarstwa domowego po cenach ściśle hurtowych. Na żądanie wysyłamy cenniki. Przedstawiciele poszukiwani. D/H. „Stero". Warszawa, Em. Plater 35/6, tel. 702-56

Przeprowadzki, przewóz fortepianów oraz wszelkich towarów wykonuje solidnie i fachowo Kazimierz Pawlik, Kraków, Sławkowska 11, m. 11. 3883k

Prowincja załatwi na listowne zlecenie, szybko, solidnie interesy handlowe, sprawy w instytucjach, dokładnie poinformuje Biuro Zleceń J. Boye, Warszawa, Królewska 31, tel. 6.05-83. 3882k

Zamienię nową przyczepkę 10 ton, nieogumioną, rok budowy 1942, na 3 ton. ogumioną, w dobrym stanie. — Zgłoszenia pod „171" Biuro Ogłoszeń Krajna, Kraków, Adolf Hitler-Platz 46. 3884k

100.000—200.000 wpłaci na majątek 28-letni agronom. Miejscowość obojętna. Propozycje: Częstochowa, Katedralna 18, Brodzic. 3886k

Dr. med. M. **Bednarkowa,** specjalistka w chorobach skórnych, wenerycznych, oraz w kosmetyce, godz. 11—1, 5—6.30, Kraków, ul. Starowiślna 21, I p., tel. 104.59. Lampa kwarcowa, — diatermia krótkofalowa. 5719

Przewozy wszelkie, drobnica terminowe za- i wyładowywanie wagonów solidnie punktualnie: H. Horoszkiewicz, Przewóz Towarów Kraków Sobieskiego 5, tel. 216-44.

Rolnik, energiczny, dobry organizator, weźmie w dzierżawę lub administrację majątek rolny powyżej 100 ha. Ewentl. kaucja lub zwrot inwentarza. Zgł. pod „158" Biuro Ogłoszeń Krajna, Kraków Adolf Hitler-Platz 46. 3736k

Uwaga! Zginęła w poniedziałek, 29. III. suczka mieszaniec foxterriera mała, biała ogon ucięty uszy czarne, na jednym biała plamka, wabi się „Czibi". Wysokie wynagrodzenie za odprowadzenie, wskazanie. Kraków, ul. Kościuszki 19 pralnia. 3906k

Kapelusze damskie na zamówienie oraz przeróbki wykonuje pracownia modniarska Jadwigi Lorenz Kraków Długa 22, wejście z korytarza 2-gie drzwi na prawo.

Zapalniczki automatyczne naprawia fabrycznie Kraków, Dietlowska 46. Szlifiernia Myszkowski.

Pluskwy oraz wszelkie robactwo wraz z zarodkami tępi radykalnie gaz „BF" oraz odszczurzanie przeprowadza dezynfekcja „Azot". Kraków, Dietla 19/7 telefon 217-48.

Dywany perskie i kilimy naprawiam: Kraków Jabłonowskich 9.

Grafologini poradzi najlepiej każdemu. Przyjdź, jeśli masz jakieś kłopoty: Kraków Dietla 73/11 — w podworcu, parter. 5417

Maria Kwarcińska, grafologini o światowej sławie, przepowiada przyszłość, odszukuje osoby zaginione, radzi we wszelkich sprawach. Podać datę urodzenia i pytania. Ciężkowice k/Tarnowa, dystrykt Kraków. 5679

Motory elektryczne dynama remontujemy: „Światłomotor", Kraków, św. Jana 13 tel. 110-53 3994

Obrazy stare, zniszczone, bez podpisu malarstwo zagraniczne, polskie — przynieść do fachowej bezpłatnej oceny: Kraków, Łobzowska 6 Salon Obrazów 4267

Marta Filipczak Masłowska przyjmuje tylko w czwartki od 11 do 16-tej i piątki od 9—16. Kraków, Karmelicka 32 m. 5. 4329

Kawę ziarnistą przyjmuję do palenia: Stanisław Wachel, Kraków Długa 53 sklep kolonjalny. 4439

Za obraźliwe słowa wypowiedziane dnia 21 III. b. r. pod adresem pana Dombrowskiego, Bahnschutzpolizei i pani Haszto, zamieszkałych w Łagiewnikach, przepraszam. J Godula. 4599

Kostjumy, płaszcze wykonuje solidnie firma Gniadek, Kraków, Smoleńsk 17. 5238

Platformę na gumach, 5 ton z końmi (koncesja), poszukuję do wydzierżawienia. Zgłosz.: Goniec Krak., Kraków, „Nr. 5842".

Zginął pies, małpi pinczer, sierść długa, drapowy — w Podgórzu 2. IV. Łaskawy znalazca zechce odprowadzić za wynagrodzeniem. Kraków-Podgórze, Węgierska 8/9, tel. 174-54. 5899

Dr. med. M. **Tumidalski,** choroby uszu gardła, nosa i krtani, Kraków, ul. Starowiślna 36. Przyjmuje we wtorki, czwartki i soboty.

Maszyny do pisania, liczenia i księgowania, naprawia fachowo Warsztat reperacyjny, Kraków, Basztowa 16. 4939

Skórno-weneryczne: Dr. Danecki, Kraków, Starowiślna 43. 5237

Pasy przepuklinowe bardzo skuteczne wykonuje specjalista Roman Fijak, Kraków, Starowiślna 57.

Brzuszne pasy na obniżenie jelit, nerek żołądka. Dla Pań i Panów wykonuje R. Bogdanowicz, Kraków, Grodzka 2 w podworcu. 5275

Nowoczesna Szlifiernia nożownicza wykonuje wszelkie roboty — Specjalność narzędzia chirurgiczne i fryzjerskie oraz naprawa zapalniczek Kraków, Starowiślna 33. Tyliński 6892k

Krawaty męskie przerabia, odnawia, Kraków, ul. Krakowska 19, m. 8, II p. 1276k

Św. Gertrudy 2/3 Kraków. Ekspertyzy grafologiczne — tłumaczenia. 3345k

Pensjonaty, letniska, dwory! P. P. Właścicieli proszę o zgłaszanie celem współpracy: Warszawa, Mokotowska 52A-6, T. Czajkowski.

Na wsi na lato parę pokoi do wynajęcia, wspólna kuchnia, od 1 maja 1943. Mogą być pojedyncze pokoje. Wiadomość: Kraków, Helclów 2, na portjerni. 1819

Dr **Dzieba** Andrzej ordynuje w chorobach kobiecych i położnictwie. Kraków Asnyka 3/6 boczna Basztowej. 4580

Pióra Pelikan i inne reperuje fachowo warsztat reparacyjny: Z. Mysłakowski Kraków, Szpitalna 3.

Dr. Mistelski, specjalista chorób kobiecych Kraków, Mikołajska 9.

Maszyny biurowe czyści gruntownie, przerabia, odnawia, specjalista: Żychowicz, Kraków, Felicjanek 21. 4645

Byrczesy specjalnie wykonuje: Grzywa Kraków, Karmelicka 36.

Szczurowski, zaprzysiężony biegły, otwiera kasy pancerne, prowadzi pracownię mechaniczno-ślusarską. Kraków-Podgórze, Dąbrowskiego 1, telefon 189-61. 8474

Salon Mód Marji Człapińskiej. — Plac WW. Świętych 11, obok apteki — wykonuje wszelkie przeróbki gustownie. 4954

Patefony, rowery, maszyny, aparaty naprawia Zakład mechaniczny. Kraków, Szlak 14. 4956

Przyszłość co przyniesie powie chiromantka. Kraków, Krakowska 39/43, po południu, wyjąwszy czwartki niedziele. 4983

Jeszcze na Święta może Pani mieć podniesione oczka w pończoszkach w firmie „Astra" Ludwiki Przepiórowej, Kraków, Starowiślna 22, wejście z Dietla 78. 5178

Szczury tępi masowo Zakład do walki z robactwem i szkodnikami Kraków Szewska 24. 9402k

Pluskwy, wszelkie robactwo z zarodkami tępi specjalnym gazem, nie uszkadzając tkanin, mebli. Skutek gwarantowany. Zakład Higjeny. Kraków, Szewska 24. 9404k

Plany kopjuje, wykreśla fotokopje dokumentów rysunków: Zakład Rysownictwa Technicznego, Kraków Szewska 24 9404k

Taniej od druku powiela Artystyczna Powielarnia. Kraków Szewska 24. 2237k

Parkietów cyklinowanie, układanie nowych na prowincji, w miejscu. Wiadomość: Firma Słowik, Kraków, Szewska 24, telefon 157-22

Igły do patefonów ostrzy, oraz fachowo naprawia patefony: Kraków Starowiślna 68 — Szlifiernia Mechaniczna. 3337k

Tłumacz przysięgły Nowak, Prośby podania tłumaczenia po niemiecku. Kraków, Grodzka 60, II piętro m. 8. 3564k

Proponuję dobrą lokatę kapitału zł. 200.000. Zgłoszenia: Warszawa Cl. Skrytka pocztowa 1068. 3653k

Portrety ręcznie malowane pastela 150 zł. — Przysłać fotografję: Roberto, uczeń Matejki, Krosno, Adolf Hitler-Platz 12. 3665k

Patefony elektryczne reparacje motorków, korekcje tonu, maszyny repasacyjne dwuigłowe z automatami oraz roboty precyzyjne elektro-mechaniczne, wykonuje Inż. Jakubaszek, Kraków, Sołtyka 5/11. 3740k

Podania tłumaczy: Kraków, Szewska 24. 3743k

Zguby — kradzieże

Zgubiono Dienstausweis, wydany przez Tabakwerk Krakau, na nazwisko Jakubowska Helena, Kraków, Bronowice Wielkie 454. 5839

Zgubiono dowód osobisty (Kennkarte) Nr. 1045 wystawiony przez Magistrat w Nisku na nazwisko Karol Śmieszek, ur. dn. 20. X. 1894 w Nisku. 3269k

Zgubiono Kennkarte na nazwisko Zofja Bieniek z Tuszowa Narodowego, wystawiona przez Starostwo Dębica. 3662k

Zgubiono 7 marca 1943 w Nowym Targu na rynku, wraz z kwitami płatniczemi Kennkarte góralską na nazwisko Sawina Ludwik, Skawa 73 koło Rabki. Proszę o zwrot.

Skradziono Kennkarte Nr. 472, na nazwisko Marja Słowikowska, wydaną przez gminę Lesko, Kr. Sanok.

Zgubiono Kennkartę na nazwisko Siwiec Stanisław, Nr. 4138, wydana w Sędziszowie. 3783k

Skradziono Kennkartę, wydaną w Przemyślu na nazwisko Rokicka Weronika. 3887k

Skradziono w pociągu mufkę fokową z dowodem osobistym, wydanym przez Zarząd Miejski Krakowa na nazwisko Fija.kowska Eugenja. 3888k

Zgubiono kartę rozpoznawczą Zofji Szeglleta Tarnów ul. Bonera 18.

Zgubiono na linji kolejowej Zarszyn-Sanok torebkę z zawartością Kennkarty, Arbeitskarty, Punktscheinu Nr. 46861, na nazwisko Marja Suchomel, Sanok. 3890k

Skradziono Kennkarte Johanna Donth Rzeszów, Sobieskiego 5

Zgubino Kennkarte Nr. 5724, Kraśniak Janina, Rzeszów, Kościuszki 4. 3892k

Zgubiono zaświadczenie karty pracy firmy „Hobag", Zakopane, na nazwisko Czopek Edward. 3896k

Zgubiono legitymację Ubezpieczalni Społecznej Nr. 8.092.728, wydaną w Tarnowie na nazwisko Bodzioch Franciszek. 3894k

Zgubiono Kennkartę Nr. II 3218/42 wydaną w Nowym Sączu na nazwisko Bochański Władysław.

Zgubiono Kennkartę, wydaną przez Gminę Zakopane na nazwisko Marja Kurtyka. 3897k

Zgubiono dnia 20. III. 1943 kartę pracy, kartę rowerową ze zdjęciem i zaświadczenie firmowe S. K. T., Tarnów — Józef Sepek, Skrzyszów. 3898k

Zgubiono legitymację Ubezpieczalni Społecznej Nr. 8054135 wydaną w Tarnowie na nazwisko Broż Wiktor, Tarnów. 3899k

Zgubiono na stacji w Dąbrowie dn. 13. III. 1943 Bescheinigung na nazwisko Błaż Marja, kartki żywnościowe dwóch rodzin Błażów i Córyłów, kartkę dodatkową, oraz świadectwo lekarskie i odcinek od Kennkarty, Błaż Marja, Tarnów, Rogoyskiego 14a. 3900k

Zgubiono Kennkarte Nr. 566, wystawioną przez Starostwo w Nowym Sączu na nazwisko Ciągło Michalina. 3901k

Skradziono Kennkartę, wystawioną przez Urząd Gminny Mielec na nazwisko Perlicki Stanisław. — Mielec. 4902k

Zagubiono Kennkartę Nr. 1312, wystawiona przez Gminę Hohenbach na nazwisko Kusek Józef w Brniu Osuchowskiem. 3903k

Skradziono portfel i Kennkartę, nazwisko Byk Mieczysław, wystawiona w Krakowie, Obwód VIII.

Skradziono w pociągu kartę rozpoznawczą Nr. 609, wydaną w Bejscach, pow. Miechów, na nazwisko Sowa Irena. 4555

Zagubiono 27. III. Kenkartę, legitymację kolejową, książkę Ubezpieczalni na nazwisko Bałazy Walerjan, zamieszkały Wola Duchacka, Bema 8. 4558

Kiszka Władysław zgubił Kennkartę, wydaną przez gminę Siepraw. 4565

Zgubiono w Krakowie Kennkartę i kartę strażacką, wydaną w Kalwarji na nazwisko Bruzda Stanisław, Kalwarja Zebrzydowska, wieś Zebrzydowice. 4575

Zgubiono Kennkartę Nr. 75, wystawioną przez Landkommisar Kazimierza Wielka, pow. Miechów, na nazwisko Tyczewicz Stanisław, Boronice. 4576

Zgubiono Kennkartę na nazwisko Kojda Józef. 4584

Skradziono w dniu 28. III na dworcu w Warszawie dokumenty: Kennkartę, wystawioną przez Stadthauptmann Krakau, Meldekartę wystawioną przez Arbeitsamt Kraków, Bescheinigung, wystawione przez Wydział Chemji, przepustkę nocną, wystawioną przez Stadthauptmann Abteilung III a, Krakau, oraz legitymację firmy „Fluor", Krakau, na nazwisko Gotarska Maria, Kraków, Powiśle 2.

Skradziono 27. II. 1943 kartę rozpoznawczą Kazimierz Bodziński, Kraków, Smoleńsk 17. 4514

Kennkarte Nr. 1/1702, Julia Bigda, Kraków, Stolarska 13, zgubiono w dniu 25. III. 1943 w pociągu Mielec—Kraków. 4595

Zgubiono Kennkartę Nr. 170231, wydaną przez miasto Kraków na nazwisko Porzeżańska Otylja, dnia 25. III. 1943. 4601

Zgubiono Kartę rozpoznawczą Nr. 204, wydaną przez Zarząd Gminy Nieszków, na nazwisko Szczepański Ludwik. 4604

Skradziono Kennkartę Nr. IV/32591, wydaną na Julia Gorgoniowa, Kraków, Aussenring 106.

Zgubiono Kartę rozpoznawczą 124825 i Kartę Pracy dnia 22. III. 1943 na nazwisko Rażna Apolonja, wydaną w Prądniku Czerwonym.

Skradziono w dniu 20. III. 1943 Kartę rozpoznawczą Nr. 7813, wydaną przez Kreishauptmannschaft Dębica na nazwisko Justyna Kaleta, zamieszkała w Krakowie, Glatzerstrasse 16. 4685

Skradziono Kennkartę dn. 16. III. 1943 na stacji w Krakowie, wydaną przez Gminę Koźmice Wielkie na nazwisko Kowalska Agnieszka.

Zgubiono Kennkartę Nr. 166860 na nazwisko Helena Wyszkowska.

Skradziono w tramwaju kartę rozpoznawczą na nazwisko Duda Leszek Nr. V/137260, wystawioną przez Magistrat w mieście Krakowie dnia 26. II. 1943 r. 4717

Zgubiono Kennkartę na nazwisko Rem Stefan Jan, w dniu 25. III. 1943, wystawiona przez II Komisarjat w Krakowie. Proszę znalazcę o zwrot za wynagrodz., Kraków, Starowiślna 43/3. 4727

Zgubiono Kennkarte na nazwisko Maria Czernigiewicz, Kraków, ul. Prażmowskiego 36/4. 4734

Zgubiono Kennkartę na nazwisko Stanisława Wanielista, Pisarowce gmina Zarszyn. 4735

Skradziono Kennkartę oraz Meldekartę Urząd Pracy Lieszki, na nazwisko Stanisław Figa Czernichów, pow. Kraków. 4737

Skradziono Kennkartę Nr. 3427, Gońka Stanisława Rzeszów, Rynek 25. i legitymację ubezpieczeniową na nazwisko Władysław Gońka.

Zgubiono Kennkartę na nazwisko Wodecki Wawrzyniec, wystawioną w Radomyślu Wielkim. 4777

Zgubiono Kennkartę na nazwisko Wodecka Maria, wystawioną w Radomyślu Wielkim. 4778

Zgubiono Kartę Pracy na nazwisko Maria Okarmus, wydaną przez Arbeitsamt krakowski. 4795

Zgubiono w tramwaju 28. III. 1943 portfel wraz z Kennkartą i legitymacją szkolną Fachschule, wraz z innymi papierami na nazwisko Kania Hieronim. Łaskawego znalazcę proszę o zwrot na ulicę Miodowa Nr. 19/12, II. p. za wynagrodzeniem i zatrzymaniem sobie portfelu. 4803

Kawiarnie i Cukiernie

Kawiarnia i restauracja, Kraków Łobzowska 5, poleca wyborową kuchnię 4962

Cukiernia Kazimierz Danek i syn. Spółdzielnia z ogr. odpow. Kraków, ul. Karmelicka 13 tel 155-07

Restauracja „Alt-Krakau" przedtem „Złota Jutrzenka" Krakau, Marktgasse 4 Telefon 168-25 — otwarta ponownie po gruntownym remoncie. Doskonała kuchnia — świetne napoje. 1966k

Kawiarnia „Pani" Kraków św Jana 11 telef 202-82 Codziennie o godzinie 16.30 muzyka rozrywkowa. W środy i soboty: piosenki Także w niedziele przed południem i po południu: piosenki. Smaczna kuchnia domowa, wyborowe trunki

KOMMERZIALBANK A. G.
Afiliacja banków.
Dresdner Bank, Berlin. Länderbank Wien AG., Wien.
KRAKÓW.
Adolf Hitler-Platz **44**
Telefon 136-40
FILIA WE LWOWIE
Wintergasse 11 (przy pl. Smolki)
Telefon 299-71/75.
Oddział w Tarnowie
ulica Wałowa 12 Telefon **363.**
BANK DEWIZOWY
Porady we wszystkich sprawach pieniężnych i finansowych
Od roku 1918 w Krakowie.

WALIZĘ
dużą ze świńskiej skóry, sprzedam. Wiadom.: **Kraków, Sławkowska 20 sklep, między 5—6.** 5890

PRACOWNIA KRAWIECKA BOLESŁAWA KAHLA
Kraków Groble 6.
przyjmie zaraz dobrego czeladnika, panne do damskiego i chłopca do praktyki.

Wszystko
KUPISZ — SPRZEDASZ
najkorzystniej
w „CENTROKOMISIE"
Kraków, ulica Grodzka Nr. 9.

ŚLUBNA SUKNIA
i poduszka do sprzedania.
Kraków, ul. Lubomirskiego 29/12,
I piętro, ganek.

POWAŻNE BIURO HANDLOWE
posiadające biuro i magazyn w śródmieściu, dysponujące poważnym kapitałem, dobrze wprowadzone na terenie G. G., **poszukuje poważnych przedstawicielstw, lub sfinansuje produkcję.**
Tylko poważne oferty **„ATLAS", Warszawa, Al. Jerozolimskie 32** pod Nr. 1915. 3845k

W Komisie Grodzka 32
znajdziesz okazję

PSYCHO-GRAFOLOG, mistrz Mamott, o wybitnym darze jasnowidzenia wizyjnego, przepowiada każdemu jego tajemnice wydarzeń życiowych z charakteru pisma i dat urodzenia na podstawie których ustala horoskopy przyszłości. Daje rady w wszelkich kwestjach życiowych. Osobiście przyjmuje codziennie. Odpowiedzi listownie za zaliczeniem poczt. Podać datę urodz. i pytania. Adres: **Mamott, Kraków, Adolf Hitler-Platz 46/5.**

FOTOGRAFIE
wybitnie artystyczne wykonuje Kraków, Florjańska 15, „FOTO — PRO ARTE".

KASĘ KONTROLNA
z popędem elektrycznym.
DUCO
aparat malarski elektryczny,
SCHWEISAPARAT nowego typu **sprzedam.**
Kraków, ul. Karmelicka 7/13.

MASZYNĘ DO WODY SODOWEJ, syfony, flaszki na krachle, konserwator na lody kupię zaraz.
Zgłoszenia: Goniec Krak., Kraków, „Nr. 5766".

PAPIER
pakowy, piśmienny, kancelaryjny, torby, szpagat, bibułka papierowa, oraz wszelkie artykuły branży papierniczej.
Najtaniej do nabycia w Firmie
JAN SZRAJBER
WARSZAWA, ul. Wielka 13/5.
Wysyłka na prowincję za zaliczeniem do spółdzielń, sklepów, biur itp. nawet najmniejszych ilości.
Cenniki wraz z pełną kolekcją na żądanie bezpłatnie.
Wyciąć. — Zachować.

WYPOŻYCZA PORCELANĘ
szkło i nakrycia srebrne na przyjęcia i wesela.
Sklep Artykułów Gospodarczych ZOFIA ŁOJASIEWICZ
Kraków, ul. Lubicz Nr. 3 a.

We właściwym czasie odpowiedni środek
przy bólach głowy, grypie i reumatyzmie

PROSZEK Z KRZYŻYKIEM
»NEUTROPHEN«
KOJĄCY BÓLE GŁOWY, POZBAWIONY WŁAŚCIWOŚCI SZKODLIWYCH, STOSOWANY PRZY MIGRENACH, BÓLACH REUMATYCZNYCH I NEURALGICZNYCH
Nr. Rej. 1969
Cena 1 proszek 1.30 Zł.
DR·A·WANDER
A·G·KRAKAU

Zgłaszając się ochotniczo do pracy w Rzeszy Niemieckiej masz prawo wyboru miejsca pracy.
Zgłoszenia:
BIURO INFORMACYJNE
dla
pracowników fizycznych i umysłowych
Krakau, Burgstr. (Grodzka) 60
Jarosław, Dietziusstr. 6
Przemyśl, Dworskistr. 9.

ZGUBIONO w sobotę w śródmieściu **Złote serduszko z diamentem**, pamiątkę po poległym. — Oddawca zostanie sowicie wynagrodzony. — **Kraków, Plac Szczepański Nr. 5/10**, IV piętro. 5733

Piasek - Spóła - Żwir
Tel. 132-04
Żwir płukany — sortowany dostarczam tylko wagonami:
CZESŁAW KIDZIUŃ
Kraków ul. Barska Nr. 37 a.

Stałe ładunki zbiorowe
do
Lwowa, Warszawy i Częstochowy
Transporty Samochodowe
Przeprowadzki wozami meblowymi.
Wszelkie czynności spedycyjne.

TRANSPORTY
wagony zbiorowe, zwózki
F-ma: E. KANIEWSKI
Kraków, Krowoderska Nr. 41/1. — Telefon 103-87.

„SZCZEPKO-TOŃKO“
Kraków, Hala Targowa 22, poleca drewniaki i spody artystyczne

Historja Żydów
poważne dzieło, nowość, 554 stron 54 ilustr. w opr. z futerałem zł. 90.—
SŁOWNIK TECHNICZNY
niemiecko-rosyjsko-polski i odwrotnie
nowość, str. 664, futerałem zł. 90.—
Wysyła za pobraniem:
Kraków Skrytka pocztowa 449.

Bata
Schuh und Lederwerke A. G.
Zweigstelle Krakau

Wolne posady

Fryzjer męski, potrzebny zaraz. Warunki podać. Jan Piórkowski, Maków Podhalański. 3793k

Dziewczyna, czysta, potrzebna do sprzątania mieszkania po południu trzy razy tygodniu. Niemiecki niewymagany. Zgłoszenia: Kraków, Jul. Lea 7a/2 od godz. 3 po południu. 5952

Fotograf(ka), operator, retuszer, poszukiwany. Zgł.: Goniec Krak., Kraków, „Nr. 3601k“.

Cukiernik, zdolny, potrzebny w Cukierni Rosiewicz, Przemyśl.

Poszukuje się od zaraz kucharki-kierowniczki małego kasyna (około 20 osób) i pomocnicy(ka). Zgł.: od 9—12 i 2—6, Agrarverlag Krakau, Glatzerstr. 48. 5944

10 sumiennych robotników poszukuje natychmiast przedsiębiorstwo wydobywania żwiru. Dobre obejście, wyżywienie, płaca i pomieszczenie. Zgł.: Goniec Krak., Kraków, „Nr. 5765“.

Małżeństwo niem., pracujące zawodowo, poszukuje uczciwej dziewczyny, albo kobiety na pół dnia do pomocy w gospodarstwie. Zgł.: Kraków, Odrowąża 4/4 od godz. 11½—13. 5916

Pomocnicy domowej, uczciwej, czystej i lubiącej dzieci, poszukuje od zaraz niemiecki dom. Wynagrodzenie i utrzymanie zapewnione. Wirth, Krakau, Krzywa 12, m. 9. 5947

Poszukuję zdolnego ceramika z dłuższą praktyką. Żegulowski, Mielec, Oborskiego. 3833k

Doświadczonej siostry lub pielęgniarki do dziecka poszukuje niemiecka rodzina od 1 czerwca 1943 Zgłosz.: Goniec Krak., Kraków, „Nr. 3834k“.

Gospodyni do większego gospodarstwa domowego w mniejszym mieście, potrzebna. Zgłosz.: Goniec Krak., Kraków, „Nr. 3835k“.

Samodzielna, czysta do dwóch osób z gotowaniem, potrzebna, Kraków Kołłątaja 2/7. 3836k

Ucznia uzdolnionego w rysunkach przyjmie Zakład Rytowniczy Mieczysław Preisner, Kraków, Grodzka 6, 1 p. 4596

Dziewczynki, 2 14-letnie do praktyki przyjmie fryzjer Kraków, Rajska 22. 4669

Czeladnik szewski potrzebny zaraz, Kraków, Felicjanek 3, sklep.

Potrzebny chłopak do praktyki. Zgłoszenia Fr. Chmiel, Salon obuwia. Krakau, Adolf Hitler-Platz 33

Potrzebna służąca do wszystkiego zaraz. Kraków, Król. Jadwigi 26, I p. 4793

Fryzjerkę pierwszorzędną z utrzymaniem lub proc., przyjmę zaraz. K. Górecki, Skała pod Ojcowem.

Fotograf wszechstronny potrzebny. Zgłoszenia Kraków, Florjańska 3, od 9—12 i od 5—7. 4920

Administrator energiczny, inteligentny, solidny, na samodzielne stanowisko rolniczo-hodowlano-przemysłowe, poszukiwany od zaraz. Zgłoszenia z podaniem bliższych danych do Gońca Krakowskiego, Kraków „Nr. 4988“.

Kierownik browaru samodzielny, dobry fachowiec, energiczny, solidny i inteligentny, poszukiwany od zaraz. Zgłoszenia z załączeniem życiorysu do Gońca Krak., Kraków „Nr. 4989“

Służąca do wszystkiego potrzebna zaraz, z praniem lub bez, wiek obojętny. Kraków, Osiedle, ul. Brodwicza 15a/1. 5033

Przyjmę ucznia do praktyki zegarmistrzowskiej. Kraków, Długa 29, Zakład Zegarmistrzowsko-Jub.

Fryzjerkę pierwszorzędną, trwała i wodna, przyjmę zaraz. Zakład fryzjerski Kraków, Smoleńsk 8.

Fryzjerkę żelazkową, praktykanta i praktykantkę, zaraz przyjmę. Kraków-Stara Olsza, Chrobrego 9 Fryzjer. 5263

Pannę z niemieckim, przyjmie pracownia krawiecka, do obsługi klienteli niemieckiej i pomocy w pracowni. Kraków, Zyblikiewicza 5, Podolecki. 5462

Dochodzącą do dwóch osób przyjmę zaraz na dobrych warunkach. Zgłoszenia: Kraków, Starowiślna 78, m. 7 5493

Służąca, starsza, samodzielna z gotowaniem, potrzebna, na dobrą pensję. Warunek dłuższe świadectwa. Goniec Krak., Kraków, „Nr. 5528“

Chłopca do praktyki, przyjmę zaraz. Fryzjer. Kraków, św. Tomasza 22. 5632

Potrzebna dziewczyna do dziecka i pomocy domowej. Zgłoszenia: Kraków, ul. Krakowska 52/37, godz. 10—11. 5734

Fabryka przetwórcza metali w Gen Gub poszukuje od zaraz techników dla ruchu fabrycznego z długoletnią praktyką w masowej produkcji części sztancowanych i toczonych. Dla zdolnych fachowo przygotowanych sił są możliwości szybkiego awansu. Podania z życiorysem i odpisami świadectw w języku niemieckim uprasza się składać: Goniec Krak. Kraków, „Nr. 1215k“.

Do zakładu metalowo-przetwórczego poszukuje się wielu pierwszorzędnych nachkalkulatorów z dobrą znajomością niemieckiego. — Mieszkanie i utrzymanie do dyspozycji. Zgł.: Goniec Krakowski, Kraków, „Nr. 3438k“.

Gospodyni-kucharka, znająca dobrze gospodarstwo, z dobrem gotowaniem i świadectwami, wiek średni, pracowita i czysta, potrzebna od zaraz. Zgł.: Ks. Proboszcz, Luszowice, pow. Dąbrowa tarnowska.

Pracujące małżeństwo, szuka inteligentnej osoby do 2-ch dziewczynek 4 i 6 lat. Zgłosz.: Goniec Krak., Kraków, „Nr. 5509“

Młodą biuralistkę, zdolną, przyjmie firma spedycyjna. Zgłoszenia: „Fiducia“, Kraków, Florjańska 15.

Buchaltera wykwalifikowanego, możliwie ze znajomością języka niemieckiego, samotnego, — poszukuje od zaraz. — Zgłoszenia z odpisami świadectw przyjmuje: Grundstückstreuhänder, Puławy, skrytka pocztowa 44. 3918k

Do krawieczyzny przyjmę siłę pomocniczą. Zgłoszenia: Kraków, Krakowska 13/13. 5350

Nauczyciel poszukiwany do przerobienia z chłopcem I roku Szkoły chemiczno-garbarskiej, główne przedmioty: chemia fizyka, mechanika matematyka. Zgł.: Lek. dent. T. Romanowicz, Szczawnica.

Retuszerka-laborantka, lub retuszer-laborant siła pierwszorzędna, poszukiwaną od zaraz. Foto Ćwirko-Godycka Dębica. 3849k

Dochodząca do wszystkiego, uczciwa, może spać, potrzebna zaraz. Kraków, Krakowska 53, m. 7.

Sekretarka do biura i nadzorowania mieszkania, dobrze prezentująca się, solidna, średniego wzrostu, maszynopismo i język niem. pożądany, potrzebna do samotnego przemysłowca na prowincji. — Zgłoszenia z ręcznie pisanym życiorysem i fotografją do Gońca Krak., Kraków, „Nr. 3909k“.

Przedstawicieli rejonowych branży spożywczej, dobrze wprowadzonych w spółdzielniach i hurtowniach, poszukuje poważne biuro handlowe. Tylko poważne oferty z podaniem referencyj kierować: „Atlas“, Warszawa, Al. Jerozolimskie 32, pod Nr. 1914. 3848k

Chłopiec silny, potrzebny. Zgłoszenia: Dom Meblowy, Kraków, Westring (Podwale) 50. 5094

Zakopane, obligat, czelista (instrumenty poboczne), oraz pianista, potrzebni. Kraków, skrytka 517. 5103

Poszukuję zaufanej osoby płci żeńskiej z referencjami. Kraków, Sobieskiego 7/10 do 11½ i od 4—8. 5132

Zdolna czeladniczka krawiecka, natychmiast potrzebna. Dobre wynagrodzenie. Zgłoszenia: Kraków, Czysta 21/3, od 1—3-ciej. 5138

Posad poszukują

Młoda, intel. zajmie się gospodarstwem domowem u samotnych osób, ewent. chorej osoby, za skromnem wynagrodzeniem. Zgłoszenia: Goniec Krak., Kraków, „Nr. 5976“.

Inteligentna, energiczna, pracowita, dobrze i smacznie gotująca, z praktyką na większą ilść osób i mniejszą, szuka posady. Zgłosz.: Goniec Krak., Kraków, „Nr. 5775“.

Były urzędnik, podreferendarski, lat 42, Polak, poszukuje jakiejkolwiek posady. Zgłoszenia pod „130“ Biuro Ogłoszeń Krajna, Kraków, Adolf Hitler-Platz 46.

Elektryk zdolny, wysokie i niskie napięcie, wszelkie urządzenia elektryczne, oraz ich naprawy, obejmie posadę w większej instytucji. Łaskawe zgłoszenia kierować: Goniec Krak., Kraków, „Nr. 4524“.

Dyplomowany rolnik, energiczny, z długoletnią praktyką w dużych majątkach ziemskich, poszukuje od zaraz poręczającego zarządu majątku lub dzierżawy małego objektu. Zgłoszenia Goniec Krak., Kraków, „Nr. 4835“.

Buchalter bilansista, znający księgowość przebitkową i ramowy plan kontowy, język niemiecki dostatecznie do prowadzenia księgowości w tym języku, poszukuje zaraz odpowiedniej posady. Agencja Ogłoszeń, Kraków, Sienna 12 „Bilansista“. 5479

Robotnik szuka posady w większym dworze. Zna wszelkie prace, obsługa koni, reperacje narzędzi, maszyn wozów, światła. Objęcie posady może nastąpić zaraz. Warunki, pełne utrzymanie i mała dopłata. Znajomość języka polsko-niemieckiego. Zgłosz.: Goniec Krak. Kraków, „Nr. 4748“.

Chłopiec 15-toletni, poszukuje zajęcia w restauracji, kawiarni lub hotelu. Zgł.: Goniec Krak., Kraków, „Nr. 4753“.

Polak poszukuje pracy, chętnie zajmie się gospodarstwem u małej rodziny, stróżowstwem, portjerstwem lub przypilnuje takich lub innych gospodarstw albo przedsiębiorstw, chętnie na wyjazd. Wiad.: Sułkowski Ant., Kraków, Kobierzyn 121. Ł824

Obejmę posadę magazyniera lub biurową. Oferty podaniem warunków proszę kierować Goniec Krak., Kraków, „Nr. 4853“.

Szofer-mechanik ślusarz, poszukuje posady szoferskiej w Krakowskim z prawem jazdy niemieckim II i III kl. z utrzymaniem i pensją tygodniową. Zna język polski, ruski i niemiecki cośkolwiek, od zaraz. Józef Kozłowski, Zakopane Kamieniec 1440. 4713

Buchalter przyjmie prowadzenie ksiąg w godzinach wieczornych (ramowy plan kont). Kraków, ul. Grodzka 32/3. 4972

Szyję, przerabiam, w lepszych domach, u siebie. Zgłosz.: Goniec Krak. Kraków, „Nr. 4973“.

Technik dentystyczny, poszukuje posady w Krakowie lub w Tarnowie. Zgłosz.: Goniec Krak., Kraków „Nr. 4984“.

Młoda, poszukuje pracy, jako gospodyni domu do osób samotnych. Zgłosz.: Goniec Krak., Kraków, „Nr. 4896“.

Kupno

Kupuje wszystkie znaczki pocztowe „Filatelia“. Kraków, Długa 14.

Maszynę do szycia pierścieniową, kupię Kraków ul. Kościuszki 17, sklep galanteryjny. 5474

Kupię lub wypożyczę białe buty damskie nr. 37. Zgłoszenia: Goniec Krak., Kraków, „Nr. 5887“.

Kupię ciemną szafę, kredens i stół okrągły. Kraków, Nowa Olsza, ks. Skorupki 19/9. 5885

Ostrza do srebrnych noży, kupię, dobrze zapłacę. Kraków, św. Sebastjana 20/2 od godz. 9—2. 5837

Poszukuje: porcelany stołowej 12, 6 osób, firanek, kilimów, srebra stołowego Koncesjonowany Chrześcijański Sklep Komisowy, Kraków, św. Tomasza 26. 5811

Kupimy natychmiast czystej rasy psa, dobrego łapacza szczurów (ratlera). Oferty do Gońca Krak., Kraków, „Nr. 3919k“.

Ubrań, kostjumów damskich do sprzedaży poszukujemy. Zaliczki, kupno: Komis, Adolf Hitler-Platz 12, w podworcu, Kraków. 5441

Kupię urządzenie sklepu kolonjalnego w dobrym stanie. Wiadomość: Kraków, Piekarska 9/4. 5469

Kilimy, dywany, narzuty, krajowe i perskie, oraz chodniki dywanowe i linoleum kupi dla klientów, sklep pośredniczy Kraków, Starowiślna 27, tel. 128-74. 3860k

Poszukujemy kilimów, dywanów, firanek kołder ubrań płaszczy sukien porcelany, kryształów, fotoaparatów, zegarków, patefonów płyt: Komis, Plac Szczepański 2, Kraków, tel. 144-56. 5533

Obrazy Stanisławskiego, poszukiwane przez Komis Kraków Starowiślna 18. 3855k

Kajak lekki lub składak, 2 osobowy oraz motorek do kajaka, kupię. Oferty pod „Kajak“ Biuro Ogłoszeń, Krajna. Kraków, Adolf Hitler-Platz 46. 3857k

Poszukuję w celu kupna używanej, zwykłej szafy na ubranie. Oferty z podaniem ceny do Gońca Krak., Kraków, „Nr. 5915“.

Maszyny do szycia, poszukiwane przez Komis, Kraków, Starowiślna 18. 3856k

Klubowy garnitur, skórzany, porządny, kupię. Kraków, św. Marka 19, narożnik Florjańskiej. Wytwórnia tapicerska. 3858k

Kupię narzędzia stolarskie, nowe i używane. Zgłoszenia: Kraków Kazimierza Wielkiego 21, stolarnia. 3859k

Buciki dziecięce, oraz męskie i damskie, pantofle ranne, piżamy szlafroki, zakupi dla klientów, sklep pośredniczy, Kraków, Starowiślna 27, tel. 128-74. 3861k

Harmonię pianową od 12—120 basów, oraz skrzypce, gitary, mandoliny, kupi natychmiast na zlecenie klientów, sklep pośredniczy, Kraków, Starowiślna 27, tel. 128-74. 3862k

Ubrania męskie, oraz płaszcze wiosenne, trencze, spodnie, marynarki kapelusze kupi dla klientów Sklep Pośredniczy, Kraków, Starowiślna 27, tel. 128-74.

Zegarki na rękę, kieszonkowe, pierścionek, branzoletkę, łańcuszek złoty z medalikiem, papierośnice srebrne i inne, zakupi dla klientów, sklep pośredniczy, Kraków, Starowiślna 27, tel. 128-74.

Slewnik 9—13 rzędów, stan dobry, kupię. Oferty: Tarnów, Brodzińskiego 31/14. 3865k

Dywanów perskich poszukuje — płace najwyższe ceny: J. Brachel Salon Dywanów Kraków, Florjańska 8. 9388k

Obrazy, antyki, dywany — kupno, sprzedaż, ocena: „Phryne“. Kraków, Sławkowska 6. 2239k

Przyjmuje do komisowej sprzedaży, oraz kupuje obrazy, perskie dywany makaty, świeczniki mosiężne antyczne meble itp. dzieła sztuki, porcelanę, oraz całe zbiory: „Der Deutsche Kunstladen“, Krakau, Hauptstrasse (Sławkowska 10) telefon 186-87. 5713k

Flakony kryształowe poszukiwane przez Komis, Kraków, Starowiślna 18. 3811k

Pióra wieczne poszukiwane przez Komis, Kraków, Starowiślna 18.

Koncesjonowany sklep używanej garderoby i bielizny kupuje i sprzedaje za gotówkę: Kraków, Pierackiego 4. 1765

Kupię maszynę do szycia. Zgłoszenia: Kraków, ul. Długa 41, m. 9.

Kupimy: suknie letnie, kostjumy, ubrania, trencze: Komis, Kraków Adolf Hitler-Platz 12, w podworcu

Ubrania, oraz oddzielnie spodnie i marynarki, suknie, płaszcze męskie i damskie, oraz kostjumy kupuje za gotówkę: Skup i Sprzedaż Używanej Odzieży Kraków Plac Dominikański 1. 3965

Kupuje używane maszynki do mięsa i części. Szlifiernia, Kraków, Dietlowska 46. Myszkowski. 4442

Srebro stare, połamane, nawet w małych kawałkach, kupię, dobrze zapłacę: Kraków, Starowiślna 26, zegarmistrz. 4579

Srebro stare, połamane, nawet w małych kawałkach, kupię, dobrze zapłacę: Kraków, św. Sebastjana 20, m. 2a, od godz. 9—2.

Materace włosienne, kupię. Kraków, św. Marka 19, narożnik Florjańskiej. Sklep tapicerski. 4594

Pianino, krótki fortepian, kupię natychmiast. — Zgłoszenia: Goniec Krak. Kraków, „Nr. 4607“

Kupię lodówkę średnią, pokojową w dobrym stanie. Oferty: Goniec Krak., Kraków, „Nr. 4684“.

Akordeon, 120 basów, 4 chórowy z metalową płytą i registrami, stan pierwszorzędny, kupię natychmiast. Zgł.: Goniec Krak., Kraków, „Nr. 4758“.

Kupię filmy 9.5 mm. z akcją do aparatu filmowego Pate-Baby. — Zgłosz. z opisem: Goniec Krak., Kraków, „Nr. 4841“.

Leicę, Contax, lub inny małoobrazkowiec kupię. Zgł.: Goniec Krak., Kraków, „Nr. 4865“.

Garnitur klubowy, skórzany, porządny, kupię. Kraków św. Marka 19, narożnik Florjańskiej. — Sklep tapicerski. 5012

Kupuje obrazy znanych artystów polskich — płaci solidnie: Wawrzecki Kraków, Wiślna 9. 5147

Dywan, żywiecki, perski, kupię zaraz. Zgłosz.: Goniec Krak., Kraków „Nr. 5254“.

Patefon w dobrym stanie, kupię. Zgłosz.: Goniec Krak., Kraków, „Nr. 5277“.

Kilimy, dywany kupuje: Kraków, Długa 23, sklep. 5549

Kupię kilka kilimów i dywan. Kraków, Krótka 1. 5550

Łóżeczko dziecięce i wózek sportowy, kupię natychmiast. Kraków, św. Tomasza 22. Fryzjer. 5633

Obrazy oraz zegar antyczny kupię Partykowska Kraków-Łagiewniki Ułanów 377. 1969k

Akcje — listy zastawne, ziemskie miejskie i prowincjonalne, inne papiery procentowe, kupony, kupuje — sprzedaje Dom Bankowy Wolański i Ska. Warszawa Nowy Świat 19. 2934k

Książki wartościowe, herbarze, encyklopedje kupuje płacąc najlepsze ceny: Antykwarjat Adam. — Kraków Szpitalna 16. 4113

Kupuje używaną garderobę: Kraków, Bracka 10/7 oficyna. 4820

Kupuje książki, encyklopedje herbarze, aparaty fotograficzne instrumenty muzyczne, obrazy: Antykwarnia Stanisława Pelc. Kraków św. Marka 25. 4957

Dywany, kilimy obrazy, antyki, meble, porcelana. Kupno — sprzedaż ocena: Salon Obrazów i dzieł sztuki „Antyk“. Kraków, Stradom 18, telefon 140-83. 1742k

Kupujemy — sprzedajemy używaną garderobę męską i damską: Kraków, Miodowa 35. 3742k

Kupię ładne ubranie, spodnie, trencz i koszule męskie, średnia wielkość, dobrze zapłacę. Zgłosz. pod „114“ Biuro Ogłoszeń Krajna Kraków, Adolf Hitler-Platz 46.

Kupuję wszelką garderobę męską, damską dziecięcą, bieliznę i inne używane rzeczy. Na żądanie przychodzę do domu. Kraków Starowiślna 80 (sklep używ. rzeczy), telefon 223-67. 3747k

A. Jachimski. — Kraków, Bożego Ciała 4, przyjmuje do komisowej sprzedaży futra i wszelką garderobę oraz przerabia futra i kołnierze. 3618k

Kupię samochód ciężarowy 5 tonnowy z przyczepką na gaz drzewny. Zgł.: Goniec Krak., Kraków, „Nr 3595k“.

Potrzebny motor 5 do 7 HP. na prąd stały 220 V, oraz wentylator (Exhauster). Zgłosz.: Goniec Krak. Kraków „Nr. 3594k“.

Dywany perskie, żywieckie ręczne, fabryczne kilimy kupuje za gotówkę firma M. Pleszowski, Kraków Mały Rynek 2. 2255k

Płaszcze, kostjumy, ubrania spodnie, bieliznę, obuwie kupuję, płacę gotówką: Sklep Kraków Długa 32

Dywanów perskich, żywieckich kilimów narzut pościeli bielizny poszukuje „Centrokomis“ Kraków Grodzka 9 3997

Futer damskich męskich, lisów srebrnych, niebieskich, spodów futrzanych kołnierzy., wszelkiej garderoby poszukujemy: „Centrokomis“ Kraków Grodzka 9 3999

Srebra, platerów kryształów, porcelany, fotoaparatów teczek walizek harmonij, patefonów płyt, pianin, oraz innych praktycznych przedmiotów poszukuje „Centrokomis“ Kraków, Grodzka 9.

Kupujemy ubrania trencze lisy, futra dywany kilimy, aparaty fotograficzne, obrazy, kryształy i inne przedmioty: Komis, Kraków, Plac Dominikański 4, telef. 188-36

Książki wartościowe wszelkich zakresów kupuje, płacąc dobrze: Antykwarjat Adam Kraków, Szpitalna 5. 4128

Maszyny biurowe: Kupno sprzedaż, zamiana komis najkorzystniej: Dom Handlowo-Przemysłowy Eugenjusz Drescher, Kraków ul. Sławkowska 6, tel. 226-90. 4819

Płaszcz damski letni, maszynę do pisania, pianino, lisa srebrnego, niebieskiego futro, aparat fotogr., wartościowe przedmioty kupię. — Kraków, Wielopole 10/13. 5044

Filatelistom uzupełnia, kupuje wszelkie znaczki „Mundus“. Kraków, Adolf Hitler-Platz Nr. 37.

Fotograficzny aparat małoobrazkowy, kupię. Kraków, Krakowska 5/7. 5244

Kupię części dentystyczne, oraz stare zęby. 8—11 4—6. Kraków, Krakowska 18/6. 5445

Matrymonialne

Wiernego towarzysza życia, wykształconego, na posadzie, 37-letniego wdowca z synkiem, własne mieszkanie w Krakowie, znajdzie domatorka, wybitnie inteligentna lat 28—40, materjalnie niezależna, dobra gospodyni. Zgł. z fotografią Goniec Krak., Kraków, „Nr. 5871“.

Młody, przystojny szatyn, leśnik, wzrost 135 pozna w celu matrymonialnym pannę do lat 23 inteligentną, wykształconą, miłującą przyrodę. Fotografia pożądana. Zgł.: Goniec Krak., Kraków, „Nr. 5865“.

Blondynka, lat 24 i szatynka 32, przystojne, eleganckie, poznają zdecydowanych rzemieślników. Cel matrym. Biuro Ogłoszeń, Kraków, Jagiellońska 7, pod „Przyszłość“.

Miła, zgrabna, lat 33, niebiedna, bez przeszłości, poślubi pana miłego, dobrego charakteru, bez nałogów, domatora ze sfer rzemieślniczo-robotniczych, do lat 45. — Buro Ogłoszeń, Kraków, Sienna 12, „Dobrze zbudowana“. 5267

19-letnia poślubi pana do lat 30, z wyższem wykształceniem, wysokiego (bruneci mają pierwszeństwo). Listy z fotografją, zwrot ręczę słowem honoru, kierować: Biuro Ogłoszeń, Kraków, Sienna 12, pod „Kryśka“. 5268

Z braku znajomości szukam towarzyszki, odczuwającej samotność i pustkę, zamożnej, łagodnej, zgrabnej, do lat 25. Mam lat 28, dypl. uniw., wysoki, przystojny przemysłowiec. Pierwszeństwo fotografja (zwrotna). Cel matrym. Zgłosz.: Goniec Krak., Kraków, „Nr. 5310“

Młody, przystojny, elegancki brunet, fachowiec na dobrej posadzie w przedsiębiostwie niemieckiem — pozna w celu matrym. panią młodą, zgrabną, przystojną. Oferty: Biuro Majewski, Kraków, Wszystkich Świętych 8, pod „Wspólna przyszłość“. 5352

Wesoła trójka: brunetka lat 26, szatynka 18, blondynka 25, zgrabne, ładne, razem pracujące, poznają w celu matrym. panów od lat 23—35. Oferty: Biuro Majewski, Kraków, Wszystkich Świętych 8, pod „Sympatyczne“. 5353

Wdowiec, lat 55, emeryt, pracuje, posiada parę mórg gruntu, pozna kulturalną, samotną panią z Jasła lub okolicy, posiadającą domek lub mieszkanie. Zgłoszenia: Goniec Krak., Kraków, „Nr 3784k“

Kawaler młody, przystojny, z majątkiem, 1 willa i 30 tysięcy w gotówce, pozna młodą, przystojną, niekoniecznie z majątkiem w celu matrym. Zgłoszenia z fotografją: Goniec Krak., Kraków, „Nr 3785k“

Panna, lat 20, wysoka, blondynka, urzędniczka prywatna, na posadzie, zdrowa, przystojna, szuka pana z wyższem wykształceniem, do lat 35, możliwie dobrze uposażonego, wysokiego bruneta. Cel matrym. Zgłoszenia pod „176“ Biuro Ogłoszeń Krajna, Kraków, Adolf Hitler-Platz 46. 3874k

Dla mojej siostrzenicy, młodej, samodzielnej, wartościowej, przystojnej, muzykalnej, poszukuję odpowiedniego, do lat 40. Cel martym Zgłoszenia: Goniec Krak. Nowy Sącz, „Nr. 60“. 3875k

Czy chcesz, ale która? Cztery inteligentne Tarnowianki, młode, z temperamentem: Ala, Lusia, Ula, Ela, pragną poznać panów o tych samych walorach. Cel matrym. Zgłoszenia: Goniec Krak., Tarnów „Nr. 1439“. 3885k

Która z miłych pań, łagodnego charakteru, średniego wzrostu, domatorka, podzieli los z wdowcem po 40. tych samych zalet. Fotografia pożądana, zwrot ręczę. — Biuro Ogłoszeń, Kraków, Sienna 12 „Los“. 5483

Która z zamożnych pań, naprawdę o dobrym sercu, zaopiekuje się mężczyzną, lat 37, separowany rzemieślnik. Cel matrym. Zgłosz.: Goniec Krak. Kraków, „Nr. 5622“.

Urzędnik państwowy na posadzie, lat 47, separowany, szuka towarzyszki życia, w celu matrym., może być biedna, lecz dobrego serca z własnym mieszkaniem, do lat 40, możliwie z fotografią, która się zwróci. Oferty do Gońca Krak. Kraków, „Nr. 5845“.

Ziemianin, wytworny, światowiec, esteta, pozna matrym. znakomitą sportsmenkę, bardzo silną i wytrenowaną, kochającą góry. Zgłoszenia z fotografją zwrotną: Biuro Ogłoszeń, Kraków. Sienna 12 „Fatum“. 5866

Sepso-Tynktura
w Pańskiej apteczce domowej
Dlaczego? Ponieważ musi Pan stale mieć pod ręką niezawodny i szybko działający środek dezynfekcyjny. Bo małe skaleczenia w postaci rozcięć, ukłuć, otarć, ukąszeń itp. zdarzają się tak często! A wszystkie, nawet małe, otwarte rany są narażone na niebezpieczeństwo infekcji przez bakterje. Dlatego nie należy nawet nieznacznych ran pozostawiać bez zaopatrzenia, lecz zawczasu dezynfekować je Sepso-Tynkturą, wytwarzaną przez firmę Odol-Werke, Lwów, Sepso-Tynkutra która jest do nabycia w aptekach we flaszeczkach po 1.78 zł., działa dokładnie tak samo dezynfekująco jak jodyna i nie wywołuje żadnych niepożądanych objawów pobocznych. Ma ona także bardzo pożądaną właściwość: nie pozostawia żadnych plam na bieliźnie. Daje się także lekko zmywać ze skóry. Zarejestr. w Generalnem Gubernatorstwie pod nr. 3110

KASZEL
duszność, zaflegmienie chrypkę — usuwają
ZIOŁA
„Pulmosa“ Magistra WOLSKIEGO

Gruźlica płuc jest nieubłagana i corocznie nie robiąc różnicy dla płci wieku i stanu, kosi miljony ludzi. Przy zwalczaniu chorób płucnych, bronchitu, uporczywego męczącego kaszlu grypy i t. p. stosują pp. lekarze
BALSAM TRIKOLAN
który ułatwiając wydzielanie się plwocin wzmacnia organizm i samopoczucie chorego oraz powiększa wagę ciała i usuwa kaszel. Do nabycia w aptekach.

Kopal
Kraków, Rzemieślnicza 7
Skrytka pocztowa 192 Tel. 184-5[illegible]
Farby olejne – lakiery emaliowe

F. GURKI WIELKANOCNE (lichtarzyki ze świeczkami), Baranki, kurczątka, zajączki, sprzedam. **Kraków, Sławkowska 20, sklep.** 5889

BIŻUTERIA GABLONZKA
Galanterja
Stale nowości na składzie.
Import — Hurt.
H. GREGOROWICZ
Warszawa, Śniadeckich 13/1.
Telefon 916-44.
Wysyłki poczt. za zaliczeniem.

KSIĄŻKI kupujemy
płacimy dobre ceny:
ANTYKWARJAT „ADAM“
Kraków, ul. Szpitalna 16 (róg św. Tomasza) i Szpitalna 5.

Dr. T. Michniewicz
Choroby kobiece — położnictwo.
KRAKÓW, A. POTOCKIEGO 12.
Telefon 130-83. 2914

Ostrzeżenie!
Niniejszym podajemy do wiadomości, że na rynku ukazały się falsyfikaty naszej pasty do obuwia w opakowaniu identycznem jak nasze, z tą różnicą, że zamiast pasty do obuwia nalany został jakiś bezwartościowy i szkodliwy dla obuwia smar o ostrym i nieprzyjemnym zapachu.
Ostrzegamy że podrabiających nasze artykuły i rozpowszechniających te wyroby ścigać będziemy z całą bezwzględn. na drodze prawnej
Fabryka Przetworów Chemicznych „DOBROLIN“
F. A. i G. Pal. sp. firm. Warszawa. 3505k